Regd No. M 1118

సంపుటం 49 సంచిక 181

ఆంధ్రపత్రిక

FOUNDER DESODHARAKA K NAGESWARA RAO

బుధవారం 3-10 1962 ★ THE ANDHRA PATRIKA - MADRAS 6 పుటలు 7 నయాపైసలు

ఆంధ్ర పత్రిక చందా వివరం

	రూ	నయాపైసా
సంవత్సరం చందా	28	00
అర్ధ సంవత్సరం చందా	14	00
మూడు నెలల చందా	7	00
నెల చందా (పోస్టుఖర్చుగా)	2	50
విడిప్రతి సాధారణ దినములలో		7
ఆదివారపు దినపత్రిక		10

(చందాలు ముందుగా చెల్లించవలెను)

కవిరాజ్ ఎన్ ఎన్ సేన్‌వారి
బసంత కుసుమాకరరస
మూత్రవ్యాధులను, వార్ధక్య సంబంధమైన వ్యాధులను నశింపజేయును
కవిరాజ్ ఎన్ ఎన్ సేన్ & కంపెనీ ప్రైవేట్ లిమిటెడ్
18/1 & 19, లోయర్ చిత్పూర్ రోడ్, కలకత్తా-1

బాపూజీ దివ్య స్మృతి: దేశమంతటా సమైక్యత సప్తాహం

వివిధ ప్రాంతాలలో లక్షలాది ప్రజల చే ప్రతిజ్ఞా స్వీకారం

రాజఘాట్ లో మహాత్ముని సమాధివద్ద ప్రార్థనలు · రాష్ట్రపతి ప్రధానమంత్రి ప్రభృతుల శ్రద్ధాంజలి

న్యూఢిల్లీ, అక్టోబరు 2:

గాంధీ మహాత్ముని 93 వ జయంత్యుత్సవంతోపాటు నేడు దేశమంతటా జాతీయ సమైక్యతా సప్తాహం ప్రారంభమైంది. వివిధ ప్రాంతాలలో లక్షలాది ప్రజలు ఈ ప్రతిజ్ఞా పత్రాలపై సంతకాలు పెట్టి, సర్వవిధమైన విభేదాలను శాంతియుతంగా పరిష్కరించుకుని సమైక్యతకు తోడ్పడగలమని మాట ఇచ్చారు.

ఉపరాష్ట్రపతి డాక్టర్ జాకీర్ హుసేన్ నేటి ఉదయం చండీగఢ్‌లో గాంధీ స్మారకనిధివారు గాంధీ జయంతి సందర్భంలో ఏర్పాటుచేసిన పెద్ద బహిరంగసభలోనే జాతీయ సమైక్యత ప్రతిజ్ఞా సప్తాహాన్ని ప్రారంభించారు.

ప్రతిజ్ఞా పత్రాన్ని ఉపరాష్ట్రపతి సంతకం చేసి ప్రజలు కూడా దానికంతకూ సాధ్యమైనంతమేరకు బద్ధకంకణులైనట్లు ముఖ్యంగా సంతకాలు చేయాలని కోరారు.

కలకత్తా న్యూఢిల్లీ మున్నగుచోట్ల కూడా సప్తాహోత్సవం ప్రారంభమైంది.

ప్రతిజ్ఞ ఉద్దేశం కారణాలు తమలో కొందరు చేసిన ప్రయత్నాలు ప్రాంతాలను సంబంధించి అన్ని భాషలలోనూ అనువదించబడినవి.

నాగరిక సమాజంపట్ల విశ్వాసం ప్రకటించడం, పరస్పర వివాదాలను శాంతియుత మార్గాలలో పరిష్కరించుకొనడం దౌర్జన్యాన్ని వినర్దించడం ఈ ప్రతిజ్ఞలోని ముఖ్యాంశాలు.

పలువురు పాల్గొన్న చండీగఢ్ సభలో పంజాబ్ ముఖ్యమంత్రి శ్రీ ప్రతాప్ సింగ్ కైరాన్ ప్రతిజ్ఞ పత్రాన్ని చదివి వినిపించారు. ప్రజలు దానిని తిరిగి చదివి సంతకాలు చేశారు. అనంతరం ఒక్కొక్కరుగా వచ్చి ప్రతిజ్ఞపై సంతకాలు చేశారు.

ప్రభాత్ ఫేరీలతో గాంధీ జయంత్యుత్సవం నేడు ప్రారంభమైంది.

కలకత్తాలో

కలకత్తా, అక్టోబరు 2: గాంధీజీ ప్రబోధించిన ప్రేమ శాంతి దేశప్రజల అభిమానాలను దేశ్యమం ద్వారా భారత ప్రపంచశాంతి బాధకు మార్గదర్శకులు కొనగలదనే ఆశాభావాన్ని ఎల్చిమ బెంగాల్ ముఖ్యమంత్రి శ్రీ బి సి రాయ్ నేడిక్కడ ప్రకటించారు.

జాతీయ సమైక్యతా ప్రతిజ్ఞా స్వీకార పూర్వ విధి ఆయన ప్రతిజ్ఞపై వ్యయంగా సంతకం చేయడం ద్వారా ప్రారంభోత్సవం జరుపుకుంటారని ఆశ కలుగుతోందని గాంధీ మహాత్ముడు బోధించిన సర్వమానవ ప్రేమ విశ్వజనీ సూత్రాలను పాటించి వివిధ మతాల ప్రజలు ఎదురుకలిచి పుట్టిన జాతీయ సమైక్యతా బాధకు జీవితం అంకితం చేయవలసిందని ప్రజలకు విజ్ఞప్తి చేశారు.

గాంధీమహాత్ముని 92 వ జయంతి సందర్భంగా భారత్ పూరీలోని గాంధీ కుటీలో జరిగిన ప్రార్థన సమావేశంలో సప్తాహ ప్రారంభోత్సవం కూడా జరిగింది.

ఢిల్లీ ఘాట్‌లోని గాంధీమహాత్ముని సమాధివద్ద బాపూజీ జయంతి సందర్భంగా జరిగిన బహిర్గతమైన ప్రార్థన కోసం వారి సభలో ఆశేష ప్రజ

పాల్గొన్నది రాష్ట్రపతి రాధాకృష్ణన్ ప్రధాని శ్రీ నెహ్రూ గంటపు జరిగిన కోకపరం రాష్ట్రపతి గీత గానములతో పాల్గొన్నారు. భగవద్గీత తో ఉపనిషత్తులలోని శ్లోకాలు పఠించారు.

అనంతరం 45 నిమిషాలపాటు పాగి మహాత్ముని ప్రార్థనా స్థలంలో కూడా పాల్గొన్నారు.

కేంద్ర మంత్రులు, ప్రతిపక్ష నాయకులు, పార్లమెంటు సభ్యులు, పెద్దమంది పార్లమెంటు సభ్యులు కాంగ్రెస్ నాయకులు సర్వోదయ కార్యకర్తలు ఉత్సవానికి హాజరైనారు.

బొంబాయిలో

బొంబాయి పనిపాటలు ఆపరణలో ముఖ్యమంత్రి శ్రీ వి పి నాయక్ ఆధ్వర్యంలో జరిగిన సభలో 8000 మందికి పైగా రాష్ట్ర ప్రభుత్వ ఉద్యోగులు జాతీయ సమైక్యతా ప్రతిజ్ఞాపత్రంపై సంతకాలు చేశారు.

ముఖ్యమంత్రి ప్రతిజ్ఞాపత్రం చదవగానే ముందు ఉద్యోగులు సంతకం చెయ్యడానికి ముందుకు ఉరికారు.

సమైక్యతా ధ్యేయం పండుగ సంఖ్యలో నగరమంతటా జరిగినవి ఒక సభకు శ్రీ జయప్రకాష్ నారాయణ్ అధ్యక్షత వహించారు.

ఇండియా హౌస్‌లో (లండన్) ఇటీవల పత్రికా ప్రతినిధుల గోష్ఠి జరిగి సప్పుడు కెనిడిస్ కెమెరాల కాంతి తీ వరకు కళ్లు మిరిమిట్లు గొలపకుండా చూడుతున్న ప్రధాని నెహ్రూ [యు పి ఐ]

బాపూజీ పుట్టిన రోజు సందర్భంగా ఆయన జీవితం నుంచి కొన్ని సంగతులు

బాపూజీ పుట్టిన రోజు సందర్భంగా ఆయన జీవితం నుంచి కొన్ని సంగతులు తెలుసుకుందాం.

ఆయన పుట్టిన రోజు అక్టోబరు 2. ఆయన పుట్టిన సంవత్సరం 1869. ఆయన పుట్టిన ఊరు పోర్‌బందర్. ఆయన పుట్టిన రాష్ట్రం గుజరాత్. ఆయన పుట్టిన దేశం భారతదేశం. ఆయన పుట్టిన ఖండం ఆసియా. ఆయన పుట్టిన భూగోళం భూమి. ఆయన పుట్టిన సౌరకుటుంబం సూర్యుడు. ఆయన పుట్టిన నక్షత్రమండలం పాలపుంత. ఆయన పుట్టిన విశ్వం విశ్వం.

ఆయన పుట్టిన రోజు ఆయన పుట్టిన సంవత్సరం ఆయన పుట్టిన ఊరు ఆయన పుట్టిన రాష్ట్రం ఆయన పుట్టిన దేశం ఆయన పుట్టిన ఖండం ఆయన పుట్టిన భూగోళం ఆయన పుట్టిన సౌరకుటుంబం ఆయన పుట్టిన నక్షత్రమండలం ఆయన పుట్టిన విశ్వం ఆయన పుట్టిన రోజు అక్టోబరు 2 అయినప్పుడు

దక్షిణ రైల్వే

మొదటి తరగతియందు ఏర్ కండిషన్డ్ తరగతియందు ముందుగా బర్తులు కేటాయించుకొను విషయమై :

ప్రస్తుతము మొదటి తరగతియందున్ను, ప్రయాణ దూరము 640 కిలోమీటర్లు మరియు అంతకు తక్కువ దూరముగల ఏర్ కండిషన్డ్ తరగతియందున్ను ప్రయాణము చేయుటకై బర్తులను ప్రయాణము దినమునకు పది దినములకు ముందుగా రిజర్వేషను చేసికొనుటకు వీలగలదు తేది 1-11-1962 మొదలు లియిట్టి రిజర్వేషనులు యిరువది దినములకు ముందుగా చేసికొనవచ్చును

2 ప్రయాణము చేయువారు కోరిన రెండు రోజులందు రిజర్వేషన్ లభింపకున్నచో వారి సౌకర్యార్థమై రైల్వే రిజర్వేషన్ సిబ్బంది, యితర అనుకూల మార్గములను తెలియపర్చుటకు ప్రయత్నించెదరు

చీఫ్ కమర్షియల్ సూపరింటెండెంటు

కలెక్టరేట్ ఆఫ్ సెంట్రల్ ఎక్సైజ్, నాగపట్టణము

వేలం అమ్మకము

పొంపెన్ కలములు పెన్సిళ్లు అట్టసీట్లు, నైలాను మరియు కాటన్ పిన్‌గూడ్సు రెడిమేడ్ వస్త్రములు నైలాన్ సాక్సు పైలు లోహపు పెన్ బత్తాసులు నైలాను బత్తాసులు పోర్సిలైన్ మరియు ఎనామిలు సామానులు ప్లాస్టిక్ సామానులు బ్యాటరీచేత నడుచు బొమ్మలు, వస్త్రములు లవంగములు కర్పూరము తేసియా పాత్రలై ఆకులు జాజికాయ వగైరా 1962 అక్టోబరు 10వ తేదీ ఉ॥ 11 గంటలునుండి నాగపట్నం కస్టమ్ హౌసువద్ద బహిరంగవేలము వేయబడును లవంగములు కర్పూరము, ప్లాస్టిక్ నంచులు మరియు షీట్లు, వివిధములైన నరకులు 1962 అక్టోబరు 6 వ తేదీన కడలూరు, కస్టం హౌసువద్ద బహిరంగ వేలము వేయబడును

సరకులు, సామగ్రుల పూర్తి వివరములను కస్టమ్స్ కలెక్టర్లు, నాగపట్టణము మరియు కడలూరువార్లనుండి పొందవచ్చును

DA 546(9)/62

టెండరు నోటీసు

ఆంధ్రప్రదేశ ప్రభుత్వ విద్యుచ్ఛక్తి శాఖ, ఎగువ సీలేరు హైడ్రో ఎలెక్ట్రిక్ స్కీము

యీ క్రింద సూచింపబడిన పనులకు సీలువేసిన టెండర్లు, శ్రీ సూపరింటెండింగు ఇంజనీరు, సీలేరు హైడ్రో ఎలక్ట్రిక్ స్కీము సీలేరు విశాఖపట్టణము జిల్లావారికి 6-11-62 మధ్యాహ్నము 3 గంటల వరకు పంపవచ్చును

పనుల నెం	పనియొక్క వివరము	ఎర్నెస్టు మొత్తము	ధరావత్తు	టెండరు పెట్టుఖరీదు
		రు	సొమ్ము రు	రు
1	పవర్ హౌస్ వద్ద రైజేజి 0 నుండి 1100 వరకు మళ్ళింపు కాలువ మరియు మళ్ళింపుగోడకు పునాదులు త్రవ్వుట	5,13,600	12,840	1 530

పై నుదహరింపబడిన పనులు సీలేరు ఆనకట్టవద్ద జరుగును పనులు ఆనకట్ట విశాఖజిల్లా, నర్సీపట్టణము రోడ్డు రైల్వేస్టేషనుండి సుమారు 100 మైళ్ళు గలదు

టెండరు పెట్టదలచువారు పై నుదహరింపబడిన ధరావత్తు సొమ్ము 'Revenue deposit to the Credit of the Superintending Engineer, Sileru Hydro Electric Scheme Sileru ఖాతాలో జమకట్టవలెను. నిర్ణయింపబడిన టెండరుదారుడు టెండరు మొత్తము పై 5% సొమ్మునందు లోగడ ధరావత్తు సొమ్ముపోను మిగిలిన సొమ్ము ఎగ్రిమెంటుపు పూర్వము కట్టవలెను

ఏ టెండరుదారుడైనను G O M S No 3094 P W D తేదీ 25-11-'57 ననుసరించి చీఫ్ ఇంజనీరు ఎలెక్ట్రిసిటీ ప్రాజెక్టు వారి ఖాతాలో రూ 5,000/- డిపాజిట్టు చేసినచో పనులు టెండరుదారుడు టెండరు ధరావత్తు క్రింద 1% కాతము మాత్రము కట్టిన చాలును

టెండరు పెట్టు ఖరీదు ప్రభుత్వ బ్యాంకులో గాని, పబ్లిక్ ట్రెజరీలో గాని లేక యీ ఆఫీసువందు గాని యీ క్రింది ఖాతాలో జమకట్టవలెను

'P W III — Remittances — Receipts on account of Superintending Engineer Sileru Hydro Electric Scheme Sileru Vizag District

టెండరు పెట్టు ఖరీదు ఏ పరిస్థితులలోను వాపసు చేయబడదు టెండరు పెట్టు 15-10-62 తేదీనుండి యీ ఆఫీసునుండిగాని విశాఖపట్నం బ్రాంచి ఆఫీసునుండిగాని, చీఫ్ ఇంజనీరు, ఎలెక్ట్రిసిటీ ప్రాజక్టు, కైరతాబాదు హైదరాబాదు నుండిగాని పొందవచ్చును

ఏ ఇతర విషయములు తెలుసుకొనదలచినను మా ఆఫీసునుండి ఆఫీసు పనిచేయు కాలములో తెలుసుకొనవచ్చును

Telegrams SEELENGER Chintapalli/ Visakhapatnam

(సం) కు రామబ్రహ్మం, సూపరింటెండింగు ఇంజనీరు, ఎగువ సీలేరు హైడ్రో ఎలెక్ట్రిక్ స్కీము

దక్షిణ రైల్వే

విజయవాడ డివిజన్ టెండరు నోటీసు నెం 70

ఈ దిగువ తెలుపబడిన పనులకు డివిజనల్ సూపరింటెండెంటు దక్షిణ రైల్వే, విజయవాడవారిచేత సీలువేయబడిన టెండర్లు కోరబడుచున్నవి.

పనుల నెం	పని పేరు	పని యొక్క జాబాపు విలువ	టెండరు వేలంటవల్ల సివ ధరావతు సొమ్ము
			రు
1	విజయవాడ సిబ్బంది నివాసగృహములు కట్టుట—I వ టైపు 15 యూనిట్లు—(డాబా ఇండ్లు సమూహా) సత్యనారాయణపురం ప్రాంతములో ఆర్ సి సి ప్లాస్టరింగ్, ఆర్ సి సి రూఫింగ్ తో	48,990/-	1,225/-
2	మద్రాసు—విజయవాడ సెక్షన్—విజయవాడ డివిజనులో తెనాలి స్టేషన్ సమీపాన మైలు 264/14-15 (1 × 70' మరియు 1 × 20' వంపు వద్ద కట్టదలచిన రోడ్ ఓవర్ బ్రిడ్జి	2 08,856/-	5,221/-
3	విడుదలోలు : ప్రస్తుతపు సూడ్సు షెడ్ మార్పుట	37,975/-	949/-
4	విజయవాడ డివిజన్—గుంటూరు మార్గ సెక్షన్— పల్లికోట పర్కు స్టేషనుకాగా కొత్తగా పవర్ ప్రాజెక్టు పడికాల్వకు మైలు 571/12-14 వద్ద కొత్తగా కట్టదలచిన (వంపు) 11 × 37 71 గర్డర్ల వంతెన	2,89,560/-	7,239/-

మనిక : (1) టెండరు ఫారములు జారీచేయుటకు ఆఖరు తేదీ: 30-10-62 మ॥ 3 గంటలు.

(2) చీఫ్ క్యాషియర్, దక్షిణ రైల్వే, మద్రాసు, లేక డివిజనల్ పేమాస్టర్, దక్షిణ రైల్వే విజయవాడ వారికి రెండు సొమ్ము చెల్లించుటకు ఆఖరు తేదీ 31—10—62 మ॥ 12 గంటలు

(3) టెండర్లు అందుకొనుటకు ఆఖరు తేదీ 1-11 62 మ॥ 12 గంటలు

(4) టెండర్లు తెరచు తేదీ : 1-11-62 మ॥ 2 గంటలు

డివిజనల్ పేమాస్టర్, దక్షిణ రైల్వే, విజయవాడ లేక యీ రైల్వేలోని యే స్టేషను మాస్టరునకైనా ఒక్కొక్క టెండరు ఫారం ఖరీదు క్రింద రూ 10/- చెల్లించి పొందిన రసీదును చూపించి టెండరు ఫారములను, డివిజనల్ సూపరింటెండెంటు (పర్కు), దక్షిణ రైల్వే, విజయవాడ వారి ఆఫీసునుండి పొందవచ్చును టెండరు ఫారములు మార్చుకొనుటకు వీలులేదు ఎట్టి సందర్భమునందైనను టెండరు ఫారము ఖరీదు సొమ్మును తిరుగు ఇవ్వబడదు ఇతర వివరములను టెండరు ఫారములలో చూచి తెలిసికొనవచ్చును.

శ్రీ కృష్ణ ఎక్సర్స్

నెం॥ కోరంబాకం హైరోడ్ మద్రాసు34 తేదీ 30-9-62 ఆంధ్రపత్రిక 2 వ పేజీలో ప్రకటించిన మీ ప్రకటన యందలి 8వ లైనులోని Krishna Kumri పేరును KRISHNA KUMARI' అని సవరించి చదువుకొనగోరడమైనది

ఘోటారు మాన్యుయల్

మెకానికల్ భాగము రు. 6 ఎలెక్ట్రికల్ భాగము రు 6 స్టీమ్ ఇంజన్ డ్రైవింగ్ రు 5, ఆయిల్ ఇంజన్ డ్రైవింగ్ రు. 5 మెకానిక్ గైడ్ రు 5 అన్నియు తెలుగు పుస్తకములు, కోట యజ్ఞరామశర్మ ఎం ఇ చింతగుంటపాలెం బందరు పోస్టు కృష్ణాజిల్లా

ఆంధ్రా యూనివర్శిటీ, వాల్తేరు

No AA2/7283/62/26-9-62

"ఆంధ్రా యూనివర్శిటీ ఆవరణలోని క్రికెట్ మైదానమందలి పెర్మనెంట్ షెల్టరునకు మార్పులు మరియు అభివృద్ధి పనులు చేయుటకై" సీలు వేసిన టెండర్లను ఆంధ్రా యూనివర్శిటీ రిజిస్ట్రారు, వాల్తేరు వారికి 15-10-62 తేదీ సా॥4గం॥వరకుఅందుకొనబడును షెడ్యూల్లు స్పెసిఫికేషనులు కావలసినవారు రిజిస్ట్రారువారికి దరఖాస్తు చేస్తూ, వారి ఖరీదు క్రింద రు 2/- చెల్లించి పొందవచ్చును

(కే వి ఎస్ ఎల్ నరసింహం) అసిస్టెంట్ రిజిస్ట్రారు(అకౌంట్స్) యూనివర్శిటీ ఆఫీసు, వాల్తేరు

సెంట్రల్ ఎక్సైజ్ కలెక్టరేట్, మద్రాసు వేలము అమ్మకము

నెం 15, హారింగ్‌టన్‌రోడ్, చెట్‌పట్, మద్రాసు—31 నందలి సెంట్రల్ ఎక్సైజ్ కలెక్టరువారి కార్యాలయములో 1962 అక్టోబరు 12 వ తేదీ సా॥ 2 గంటలనుండి ప్రతిదినము బహిరంగవేలములో కర్పూరము,లవంగాలు, మెంథాల్, పాకిస్ సినిమాటోగ్రాఫ్ ఫిలిం "గోలియత్ అండ్ ది డ్రాగన్" (23272 అడుగులు), నొక్కుడు బత్తాసులు ఫౌంటెన్‌పెన్‌లు వాచీలు, పెన్ పెన్సిల్సు, 7 పీ కార్డ్ టేబులు పెనిసిల్సు, పైలట్ ఎలెక్ట్రిక్ స్విచ్చీలు, కుంకుమపువ్వు పరిశీలనలు ఫౌంటెయిన్ స్పార్క్ ప్లగ్గులు వగైరాలు, విక్రయించబడును వేలము షరతులు, నిబంధనలు విక్రయపు సామానులపట్టీ కావలసిన వారు పై ఆఫీసువందలి సూపరింటెండెంటు ఆఫ్ సెంట్రల్ ఎక్సైజ్, ఎక్సైజ్ ప్రివెంటివ్, వారినుండి పొందవలెను DA-454(37)/62

ఆగ్నేయ రైల్వే

అమ్మకపు నోటీసు

విశాఖపట్నంలోను మరియు పెందుర్తి స్టేషనులందు రెండవరును తీసికొని పోక క్లెయిము చేయక నిల్వవుంటూన్న యీ క్రింద తెలిపిన సరకులను, విశాఖపట్నంలోను గూడ్సుషెడ్ ఆవరణములో 29-10-62 తేదీనను 30 10 62 తేదీనను ఉదయం 8 గంటలకున్ను, పెందుర్తి స్టేషనులో 22-10-62 తేదీ ఉదయం 8 గంటలకున్ను వేలము వేయబడును యీ ప్రకటనద్వారా నోటీసు యివ్వడమైనది.

(i) తేదీ 1-1-1962 కి ముందు విశాఖపట్నంలోను స్టేషనకు చేరినది మొదలు నేటివరకు రెండవరు తీసికొనిపోక, క్లెయిము చేయక నిల్వవుండిపోయిన సరకులను విక్రయింపబడును

(ii) 4-9-61 తేదీ పెందుర్తిలో హాకన్ నెం ER 21497 లో నుండి దిగి, యిప్పటివరకు రెండవరు కోరి తీసికొనిపోవని తెలుకుగడచెత

వేలంలో పాల్గొనగోరువారు తగినంత బ్యయధితో హాజరుకావలెను వేలం షరతులు,నిబంధనలు ఆయా స్టేషనుమాస్టర్ల దగ్గర పొందండి

డిస్ట్రిక్టుకమర్షియల్ సూపరింటెండెంటు వాల్తేరు

మంచి రహస్యం

గోరియా డ్రవాన్ని మీ ముఖానికి రుద్ది తుడిచినంతలో అద్భుతమైన కాంతిని,మంచి అందాన్ని,వెంటనే తెచ్చునుముఖంలోముదురుమచ్చలు పోగొట్టి చక్కని లేతదనాన్ని తెచ్చును ఎండదెబ్బవల్ల నలుపును, మొటిమలను నివ్వుకలగా పోగొట్టును వెల రూ. 1 75 అన్ని షాపులలో కొనుడును.

JANITA PRODUCTS, ELURU A.P.

ఆంధ్రప్రదేశ్ పబ్లిక్ వర్క్స్ శాఖ, నెల్లూరు

పని పేరు బిట్రగుంట రైల్వేస్టేషనుకు నీరు ఇచ్చుటకుగాను అల్లూరు రామన్న చెరువుకట్టను 2' 0'' లోతు చేయుట వగైరా—కోవూరు తాలూకా నెల్లూరు జిల్లా

సూపరింటెండింగు ఇంజనీరుగారి ఆఫీసులో తేది 19-10-62వ పైపనికి టేబు ఫారములో పిల్లు టెండర్లుతీసికొనబడును

టెండరు డాక్యుమెంట్ల ఖరీదు రూ 10-20 వరూ పైపాలు

టెండరు డాక్యుమెంట్లు కోరుటకు ఆఖరు తేది : 11-10-1962

టెండరుధరావతు రుసుం రు 3,250

మీర్ ఖుదీరుదీన్ అహమెద్‌ఖాన్, సూపరింటెండింగ్ ఇంజనీరు, నెల్లూరు సర్కిల్, నెల్లూరు

ఆంధ్రప్రదేశ్ హెచ్ ఆర్ & సి ఇ (పరిపాలన) శాఖ

కమీషనరువారి కార్యాలయము, హైదరాబాద్

నోటీసు దరఖాస్తు నెం M A 29/62 -, C-3 తేది 25-9-62

1951, మద్రాసు హిందూ దేవాదాయ, ధర్మదాయదిస్థల చట్టము అక్ట్ 19 ఆఫ్ 1951 లోని 29(1) సెక్షన్ నిబంధనల ననుసరించి నోటీసు

నెల్లూరు జిల్లా కందుకూరు తాలూకా, ఉప్పలపాడు గ్రామములోని శ్రీ మల్లేశ్వరస్వామి దేవస్థానము ట్రస్టీ, సదరు దేవస్థానమునకు చెందిన యీ క్రింది షెడ్యూలులో స్పష్టముగా వివరింపబడియున్న నెల్లూరుజిల్లా కందుకూరు తాలూకా, ఉప్పలపాడు గ్రామములోని సర్వే నెం 220 టి డి నెం 139 లోని మెరకభూమి యి 9—73 ట్లు విస్తీర్ణముగల భూమి 29 (1) సెక్షన్ ప్రకారం బహిరంగ వేలములో విక్రయించుటకు ఉత్తర్వులు కోరుచూ దరఖాస్తు చేసియున్నారు గాన, సదరు విషయంలో రెండవరికైనా, ఆక్షేపణలు మరియు వలహాలుయెడల ఉన్న అట్టివారు, వ్రాతమూలకముగా 25-10-62 వ తేదీన గాని లేక అంతకు ముందుగా గాని ఈ కార్యాలయమునకు చేరునట్లు పంపగోరడమైనది

షెడ్యూలు :

(ఎ) జరుపదలచిన వ్యవహారస్వభావము : చట్టములోని 29(1) సెక్షన్ ప్రకారం ఉప్పలపాడు గ్రామములోని సర్వే నెం 220 టి డి నెం: 139 లోని యి 9—73 ట్లు విస్తీర్ణంగల మెరకభూమి బహిరంగ వేలములో విక్రయము చేయుట

(బి) పై వ్యవహారమునకు సంబంధించిన భూమియొక్క పరిధుల వివరములు—సర్వే నెంబరు,విస్తీర్ణం వగైరాలన్నూ మునిసిపాలిటీలు మరియుమద్రాసునీటిపారుదల శాఖలో వున్నయెడల వార్డునెంబరు, యింటి నెంబరు వగైరా వివరములు—

గ్రామం	ఎస్ నెం	స్వభావము	విస్తీర్ణం టి డి నెం	హద్దులు
ఉప్పలపాడు	220	మెరక	యి9-73ట్లు 139	తూర్పు కనర్న మెంటు రోడ్ దక్షిణం శేషాలయ్య అగ్రహారాలకు చెందిన భూమి. పడమర -do- ఉత్తరం కనర్న మెంటు రోడ్

(సి) పై వ్యవహారము విక్రయమునకైనచో కాలమ నుమూరుమొత్తము రు 50 000

కమీషనరు

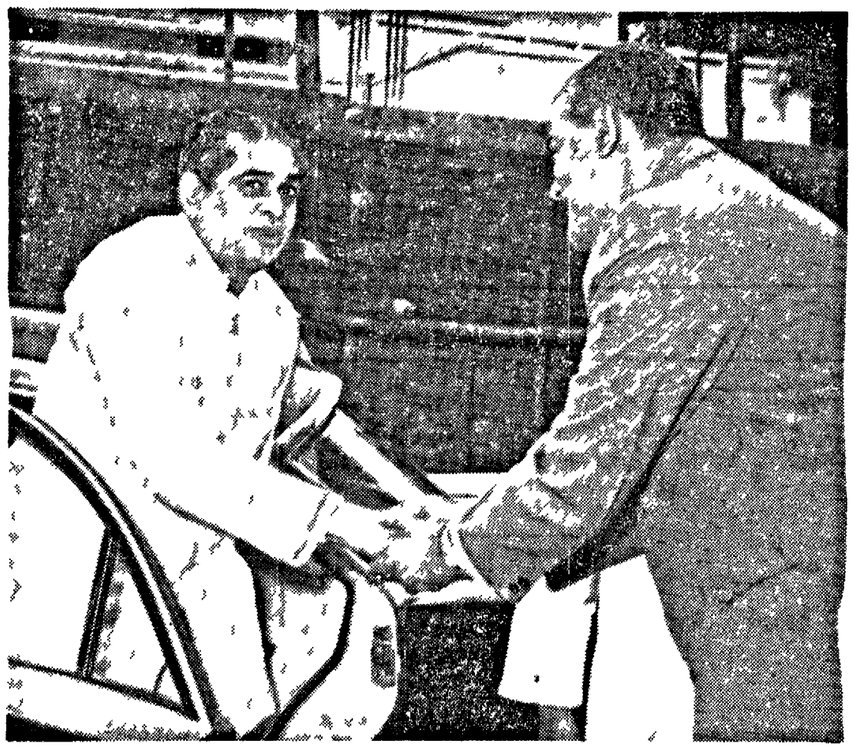

కేంద్రసమాచారమంత్రి కెజవాడ గోపాలరెడ్డిగారికి మద్రాసు అడ్వర్ టైజింగ్ క్లబ్బువారు ఉడ్‌లాండ్స్ హోటలులో విందుచేసినప్పుడు క్లబ్బు అధ్యక్షులు శ్రీ ఆర్ కె స్వామి ఆయనకు స్వాగతం చెప్పారు

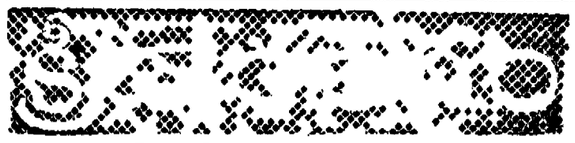

రంజీట్రోఫీ క్రికెట్ దక్షిణ మండల పోటీల కార్యక్రమం

ఆంధ్ర, హైద్రాబాద్‌లలో మ్యాచీలఏర్పాటు

మద్రాసు అక్టోబరు 1:

రంజీట్రోఫీ జాతీయ క్రికెట్ ఛాంపియన్‌షిప్ పోటీలలో దక్షిణమండలం లీగ్ మ్యాచీలు నవంబర్ మధ్యలో ప్రారంభమౌతవి.

నిరుడు ఒక్క పోటీలోనూ పాల్గొనని పూర్వాంధ్ర రాష్ట్రం, ఈసారి పాల్గొనగలదని ఆశిస్తున్నారు పోటీలు జరిగే ప్రదేశాలు, తేదీలు నేడు వెల్లడించబడినవి

పూర్తి వివరమిది :

నవంబర్ 17 18, 19 — కేరళ × మైసూర్ (బెంగుళూరులో)

నవంబర్ 24 25, 26 — ఆంధ్ర × మైసూర్ (మైసూరులో)

మద్రాసు × కేరళ (ఎర్నాకులంలో)

డిసెంబర్ 8 9, 10-ఆంధ్ర × కేరళ (ఆంధ్రలో)

హైదరాబాద్ × మద్రాసు (హైదరాబాద్‌లో)

డిసెంబర్ 14 15, 16 - హైదరాబాద్ × కేరళ (హైదరాబాద్‌లో)

డిసెంబర్ 15, 16 17 మద్రాసు × మైసూర్ (మద్రాసులో)

డిసెంబర్ 22 23, 24 — హైదరాబాద్ × మైసూర్ (బెంగుళూరు)

డిసెంబర్ 29, 30 31 — ఆంధ్ర × హైదరాబాదు (ఆంధ్ర)

జనవరి 5, 6, 7— ఆంధ్ర × మద్రాసు (మద్రాసు)

నిరుడు దక్షిణమండలం ఛాంపియన్‌షిప్‌ను మద్రాసు గెలుచుకొన్నది

హైదరాబాద్‌కు వెస్ట్ ఇండీస్ ఆటగాళ్లు

హైదరాబాద్‌లో అక్టోబర్ 26వ తేదీ నుంచి ప్రారంభం కాగల మెయిన్ ఉడ్ డాల్ కప్ క్రికెట్ టోర్నమెంటులో వెస్ట్ ఇండీస్ ఫాస్ట్ బౌలర్ లు గిల్ క్రిస్ట్, వాట్సన్, స్టీయర్స్, కింగ్ లు పాల్గొనవచ్చారు

బొంబాయిలో ఇరానీ ట్రోఫీ పోటీ ఏర్పాటు

ఈ సంవత్సరం (1962 68) రంజీ ట్రోఫీని గెలుచుకొన్న జట్టు కు, మిగిలిన భారత జట్టుకు ఆర్ ఇరానీ ట్రోఫీకై బొంబాయిలో క్రికెట్ పోటీ జరుగుతుంది జాతీయ ఛాంపియన్‌షిప్ పోటీలు పూర్తి కాగానే ఈ మ్యాచి జరుగుతుంది

దీనిపై వచ్చే ఆదాయంలో మూడో 75 వంతులు క్రికెట్ క్లబ్ ఆఫ్ యిండియ నిధికి సమర్పిస్తారు.

ఉస్మానియా- మైసూర్ ఫుట్‌బాల్ పోటీ "డ్రా"

బరోడాపై ఆంధ్ర విజయం వివరాలు

వాల్తేరు అక్టోబరు 1 : నేడిక్కడ దక్షిణమండలం అంతర్విశ్వ విద్యాలయ ఫుట్‌బాల్ టోర్నమెంటులో ఉస్మానియా, మైసూర్‌లకు జరిగిన మొదటి సెమిఫైనల్ మ్యాచి చెరిఒక గోలుతో "డ్రా" అయినది

ఆట అమితవేగంతో పాటు బాగా కష్టపెట్టింది.

మొదటిభాగంలో ఎటూ గోలులేదు విరామానంతరం ఉస్మానియా వింగర్ పరీద్ అరిబాబు చేరాడు కాని మరి 10 నిమిషాలకే మైసూర్ సెంటర్ ఫార్వర్డ్ కొండయ్య గోలు చేశాడు

ఇంతకుముందు జరిగిన క్వార్టర్ ఫైనల్ పోటీలో ఆంధ్ర బరోడాను 7 0 గోలులతో ఓడించింది ఈ వార్త అందినంతవరకు విన్న పోటీలు ప్రకారంగుడమైనది, ఆట సరించి మరిన్ని వివరాలు :

ఈ రెండుజట్లకు మొదట జరిగిన మ్యాచి 4 4 గోలులతో "డ్రా" అయినది అయితే అప్పుడు బరోడామీదపడ ఇష్టపడు లేదు అప్పుడు ముందకొడిగావున్న ఆంధ్ర ఆటగాళ్ళు చేటి ఉదయం విజృంభించారు

మొదటి గోలును రైట్ ఎక్స్ ట్రీమ్ పలి భాస్కరరావు, మూడవ గోలును కెప్టెను డామూ (రెండవది సెల్ఫ్ గోల్ వంటిది), ఇక ఆట 20 నిమిషాలలో ముగియనున్న దనగా సెంటర్ ఫార్వర్డ్ పారిజాతరావు, అరవ, విడివగోలును పారిజాతరావు బదవగోలు శ్రీ మల్లిఖార్జునరావు సాధించినట్టిది

ఉత్తర మండలం పోటీలు

జరగవలిసి జరుగుతున్న ఉత్తర మండలం పోటీలలో పోరువారంగాడు జ దర్ పూర్ ధీలీని ఒకే ఒక గోలుతో ఓడించి సెమి ఫైనల్ చేరుకొన్నది అంతకుముందు కోయంబత్తూరి, పాట్నాను 8-1 గోలులతో ఓడించింది

ఆర్ కృష్ణన్ పునరాగమనం

మద్రాసు అక్టోబర్ 1 భారతీయ టెన్నిస్ అటగాళ్ళలో అగ్రశ్రేణియుడు శ్రీ ఆర్ కృష్ణన్ ఇంగ్లండు, ఐరోపాలలో జరిగిన అంతర్జాతీయ టెన్నిస్ ఛాంపియన్‌షిప్ పోటీలలో పాల్గొని మద్రాసుకు తిరిగివచ్చారు

గడచిన టెన్నిస్ సీజన్ శ్రీ కృష్ణన్‌కు అంత కలసిరా లేదన్న విషయం పాఠకులకు విదితమే

ఎడమకాలి మడమకు దెబ్బతిన్నందుకు శ్రీ కృష్ణన్ బాధపడడమేకాక తదధిక వ్యత్యాసం గురించి ఆందోళన చెందుతున్నారు

ఇప్పటికీ మడమకు కట్టుకట్టు కొని ఆడుతున్నారని, వింబుల్డన్ పోటీలలో భారతకు అవ్వకీయకీర్తి సాధించడం ఇక తనవల్లమాలి పున్నదని అన్నారు ఇంకో రెండు నెలలు వ్యవధి పున్నందున ముందు మరోసారి డాక్టరుకు చూపించుకొని తీవ్రమైన తర్ఫీదు కు దిగుతానన్నారు

హైదరాబాద్ మార్కెట్ సెలవు

హైదరాబాదు, అక్టోబరు 2:— గాంధీజయంతి పండర్భముగా నేడు ఇక్కడ మార్కెట్ మూసివేయబడింది

* * *

మద్రాసు, అక్టోబరు 2.— గాంధీ జయంతి పండర్భంగా నేడు ఇక్కడ మార్కెట్ మూసివేయబడింది

న్యూయార్క్ ప్రత్తిమార్కెట్

న్యూయార్కు అక్టోబర్ 1 అక్టోబర్ వాయిదాధరలు తనలె ఇలా వున్నవి

ప్రారంభం ధర	33 75
ముగింపు ధర	33 70

మద్రాసులో లారీ సర్వీసులు జాతీయం?

మంత్రి వెంకటరామన్ హెచ్చరిక

సమ్మెలోపాల్గొంటున్న లారీయజమాన్ల లైసెన్సుల రద్దుకు ఆలోచన కొందరికి నోటీసులు జారీ

మద్రాసు, అక్టోబరు 2:

లారీయజమానులు ప్రభుత్వానికి లారీసర్వీసును జాతీయం చేయవలసిన అవసరాన్ని కల్పిస్తున్నారని పరిశ్రమల మంత్రి శ్రీ ఆర్ వెంకట్రామన్ నిన్న పత్రికాప్రతినిధులతో అన్నారు

సమ్మెవలన ఏర్పడిన పరిస్థితి ఎదుర్కొనుటకు ప్రభుత్వము చర్యలు తీసుకుంటున్నది లారీల లైసెన్సులను రద్దు చేసే విషయాన్ని పరిశీలిస్తున్నారు కొంతమంది లారీ యజమానులకు నోటీసులు జారీచేసినట్లు కూడా తెలుస్తోంది

మద్రాసు కలెక్టరు కూరగాయలు అమ్మేవారితను హోటళ్ళ యజమానులతోను సప్లయిలు నిరాటంకముగా జరిగే విషయాన్ని చర్చించారు

రైల్వేస్టేషనునుండి బజారకు సరుకులు రవాణా చేయడానికి లారీలను సమకూర్చుటకు రాష్ట్ర రవాణా డైరెక్టరు ఏర్పాటు చేస్తున్నారు

రాష్ట్రంలో లారీల సమ్మె మొదటి రోజు ప్రశాంతముగా జరిగిపోయింది సరుకుల రవాణాకు ఎలాంటి ఇబ్బంది కలుగలేదు సెంట్రల్, ఎగ్మూరు స్టేషనులకు వచ్చిన సరుకులను విన్నరాష్ట్రే బజారకు తోపుడుబళ్ళద్వారా చేరవేశారు

ఇవాళ ఉదయం మామిళ్ళ ధరలు బజారలో విపరీతంగా వ్యాపారము మామూలుగా సాగుతూ, సరుకుల కొరత ఏమీ కనబడలేదు కూరగాయల ధరలు కొంతకిష్టంగా నేవున్నాయి తిరుణము కొంతవరకు ఇందుకు కారణము గావచ్చును

రెండు రోజుల క్రిందట పౌండు 0 50 లు అమ్మిన వంకాయల ధర ఇవాళ 0-81 పైసలుగా వుంది అలాగే బెండకాయల ధర 0 50 ల నుండి పౌండు 0 12 పైసలకు పడిపోయింది టోమాటోలు 0 88 పైసలు అమ్మింది ఇప్పుడు 0 50 లు అయింది పచ్చిమిర్చి ధర 0 62 ల నుండి 0 50 కి, బంగాళాదుంపల ధర 0 88 నుండి 0 50 కి తగ్గింది పౌండు 0 62 పైసలు అమ్మిన వేరుశనగ 0 44 లు అయింది

పోలీసులు మంచి బందోబస్తు ఏర్పాట్లుచేశారు

ఉద్యోగులు పుగా కాపర్ పిలో దాదాపు 15000 లారీలు వున్నాయి అయితే 80 లారీలు వున్న ఇద్దరు పెద్ద యజమానులు సమ్మెలో చేరలేదు

కోయంబత్తూరు జిల్లాలోని మూడు వేలమంది లారీ యజమానులు సమూహ మై లారీలపై పన్నును ఉపసంహరిస్తూ ఆర్డినెన్సు జారీచేయాలని తీర్మానము చేశారు అంతవరకు సమ్మెసాగుతుందని నిశ్చయించారు అయితే సమ్మెకానికి అధ్యక్షుడు వహించిన కాసవపత్యుడు శ్రీ యస్ మహాలింగం ప్రస్తుతము సమ్మె చేయడము మంచిదిగాదన్నారు. అటువంటి నిర్ణయానికి వచ్చేముందు రాష్ట్రములోని లారీల యజమానులతో సంప్రదించాలని కోరారు

కోయంబత్తూరు సేలం, నీలగిరి జిల్లాలతో కూడిన లారీ యజమానుల సమూహ్యము ఏర్పాటు చేయాలని నిశ్చయించారు

కోయంబత్తూరు సేలం, నీలగిరి జిల్లాలతో కూడిన లారీ యజమానుల సమూహ్యము ఏర్పాటు చేయాలని నిశ్చయించారు అయితే సమ్మెకానికి అధ్యక్షుడు వహించిన కాసవపత్యుడు శ్రీ యస్ మహాలింగం ప్రస్తుతము సమ్మె చేయడము మంచిదిగాదన్నారు. అటువంటి నిర్ణయానికి వచ్చేముందు రాష్ట్రములోని లారీల యజమానులతో సంప్రదించాలని కోరారు

ఆకాశవాణి

[తెలుగులో వార్తలు: ఉ॥ 7; బాడ్ నుండి రిలే) 1 00 డి కా॥ కల్ మ॥ 1 50: సా॥ 7; ఆంగ్లంలో వార్తలు: ఉ॥ 8; మ॥ 1 30 సా॥ 6 రా॥ 9]

గురువారం, అక్టోబరు 4

హైదరాబాద్ (ఎ)

(416 4 మీటర్లు)

ఉ॥ 6 30 సుప్రభాత్ 6 35 భక్తి రంజని (విజయవాడనుండి రిలే) 6 55 కార్యక్రమ వివరణ 7-15 సంగీత శిక్షణ (విజయవాడనుండి రిలే) 7-30 సంగీత పరిచయ కార్యక్రమం 7 45 భక్తి సంగీత 8 15 హిందీ పా 8-30 విజయవాడనుండి 9 00 ప్రసార సమాప్తి

మ॥ 11 40 మధ్యమిక పాఠశాలలకు (విజయవాడనుండి రిలే) 12-10 మధ్యమిక పాఠశాలలకు (ఉర్దూ) 12-50 కార్మికుల కార్యక్రమం వ్యవసాయ సంబంధిత ప్రసంగం 1-00 స్త్రీల కార్యక్రమము (ఉర్దూ) 1-30 లలిత సంగీతం 1 45 విరామ సంగీతం 2 00 హైదరాబాద్ విభవ 2 10 ఉ పా 2-20 విభవ 2 30 ప్రసార సమాప్తి

సా॥ 6 00 పాఠశాల ప్రకటనలు 6 05 ప్రాం పా 6-15 ఉర్దూలో కదంబ కార్యక్రమం 7-15 మరాటీ క్రోతలకు 7 45 రాగం తానం పల్లవి (మద్రాసునుండి రిలే) 8 30 న్యూఢిల్లీ రిలే 8 40 విరామసంగీతం 8 45 ఎస్ వి పాటన్‌కర్ వయొలిన్ 9 15 ఉ పా 9-30 అఖిల భారత రూపక కార్యక్రమం (విజయవాడనుండి రిలే) 10 00 ఎస్ వి పాటన్‌కర్ వయొలిన్ 10 30 ప్రసార సమాప్తి

హైదరాబాద్ (బి)

(89 42 మీటర్లు)

ఉ॥ 6 30 ఎ వలె

(49 02 మీటర్లు)

8-00 ఎ వలె

(42 02 మీటర్లు)

మ॥ 11 40 ఎ వలె 12 10 వీణ 12-30 ఎ వలె 1 00 ఎస్ శ్రీనివాసశర్మ వయొలిన్ 1-30 ఎ వలె 2 00 పా కాశీ వరణ సూచన, ఎస్ శ్రీనివాసశర్మ వయొలిన్

(60 12 మీటర్లు)

సా॥ 6-00 ఎ వలె 6-15 గ్రామస్థుల కార్యక్రమం 7 15 గ్రామస్థుల కార్యక్రమం 7-30 ఎ వలె 9 15 లలితసంగీత 9 30 ఎ వలె 10-30 ప్రసార సమాప్తి

విజయవాడ

(857 1 మీటర్లు)

ఉ॥ 6-30 శుభోదయం, 6 35 భక్తి రంజని సంప్రదాయ కీర్తనలు, 6 55 ప్రసార తరంగిణి, 7 15 సంగీత శిక్షణ, 7 30 ద్వారం భావరాయణ రావు 8 15 హిందీ పా 8-30 డి పెంగల రాయలు వాద్యస్వరం 9 00 ప్రసార సమాప్తి

మ॥ 11 30 రమణిగానం 11 40 మధ్యమిక పాఠశాలలకు 12 10 లలిత సంగీతం: కె ఎస్ వీరరాఘవన్ 12 30 కార్మికుల కార్యక్రమం (హైదరాబాద్) 1-30 ఎ వలె 2 00 పా కాశీ వరణ సూచన, ఎస్ శ్రీనివాసశర్మ వయొలిన్

(60 12 మీటర్లు)

సా॥ 6-00 ఎ వలె 6-15 గ్రామస్థుల కార్యక్రమం 7 15 గ్రామస్థుల కార్యక్రమం 7-30 ఎ వలె 9 15 లలితసంగీత 9 30 ఎ వలె 10-30 ప్రసార సమాప్తి

విజయవాడ

(857 1 మీటర్లు)

ఉ॥ 6-30 శుభోదయం, 6 35 భక్తి రంజని సంప్రదాయ కీర్తనలు, 6 55 ప్రసార తరంగిణి, 7 15 సంగీత శిక్షణ, 7 30 ద్వారం భావరాయణ రావు 8 15 హిందీ పా 8-30 డి పెంగల రాయలు వాద్యస్వరం 9 00 ప్రసార సమాప్తి

మ॥ 11 30 రమణిగానం 11 40 మధ్యమిక పాఠశాలలకు 12 10 లలిత సంగీతం: కె ఎస్ వీరరాఘవన్ 12 30 కార్మికుల కార్యక్రమం (హైదరాబాద్) 1-30 ఎ వలె 2 00 పా కాశీ వరణ సూచన, ఎస్ శ్రీనివాసశర్మ వయొలిన్ 2-00 వాతావరణసూచన ప్రసారప్రసారము

సా॥ 6 00 పాఠశాల ప్రకటనలు, 6 05 ప్రాం పా 6 15 గ్రామస్థుల కార్యక్రమం—రాజనాయం (హరిశ్చంద్ర), 7 15 గ్రామస్థుల కార్యక్రమం, 7 30 (హైదరాబాద్ నుండి రిలే), 7-45 రంగం తానం, పల్లవి (మద్రాసునుండి రిలే) 8-30

సౌదీ అరేబియాలో తిరుగుబాటు సూచన

'ఏమెన్' మరో క్యూబాగా తయారయ్యే అవకాశం పరిశీలకుల వెల్లడి

లండన్, అక్టోబరు 1 ఏమెన్ మ్యూ ప్రాయ్యదేశాల క్యూబాగా ఎరిగిమించే అపాయం పెరగటంతో ఈవారి తిరుగుబాటు కెలరిగే స్థానం కాని అరేబియా కావచ్చునని పరిశీలకులు భావిస్తున్నారు

ఏమెన్ కొత్త ప్రభుత్వానికి రష్యా మద్దతుండంగా ఉండేమూడవలు కల్పించటంతో పాటుగ ఏడెన్‌లో బ్రిటన్ పాలనయొక్క ప్రతికూల సూర్యోదయా దోళనలు పుట్టిస్తున్నయయ్యాయి

తిరుగుబాటు పంథాగ్ర్యాలు ఏమెన్ పాయుధసేనాధిపతి బ్రిగేడియర్ అబుల్లా అల్ సలాల్ కమ్యూనిస్టు పాంతకులు ఏమెన్‌లో రెడ్ స్థావరాలు తెరతీరి అయుధ స్థావరాలను నెలకొల్పటానికి అంగీకరించినట్టు అరబ్ రాజ్యాలన్లో ధృవపడని వార్తలు ప్రచారమవుతున్నాయి ఏమెన్ సేనకు రష్యా జెక్ అయుధాలు సరఫరా చేయబడ్డాయి

మాస్కో చేయబడిన ఏమెన్ ఇమామ్ వారసుడు ప్రిన్స్‌హసన్ తిరుగుబాటు వార్తలను అణచటానికి పొద్ద చక్రవర్తి స్వయంగా సహాయం అర్థించినట్టు ఏడెన్ వార్తలు తెల్పుతున్నాయి

హసన్‌ను కలుసుకుని వారితో ఏమెన్‌కు తిరిగివచ్చి అంతర్యుద్ధం మానిపోయే తిలంపుతో ఇచ్చిన ఏమెన్ రాకుమారులు కెడ్డాకు వెళ్ళారు

కొత్త ప్రభుత్వానికి రష్యా మద్దతుండంగా ఉండేమూడవలు కల్పించటంతో పాటుగ ఏడెన్‌లో బ్రిటన్ పాలనయొక్క ప్రతికూల సూర్యోదయా దోళనలు పుట్టిస్తున్నయయ్యాయి

తిరుగుబాటు పంథాగ్ర్యాలు ఏమెన్ పాయుధసేనాధిపతి బ్రిగేడియర్ అబుల్లా అల్ సలాల్ కమ్యూనిస్టు పాంతకులు ఏమెన్‌లో రెడ్ స్థావరాలు తెరతీరి అయుధ స్థావరాలను నెలకొల్పటానికి అంగీకరించినట్టు అరబ్ రాజ్యాలన్లో ధృవపడని వార్తలు ప్రచారమవుతున్నాయి ఏమెన్ సేనకు రష్యా జెక్ అయుధాలు సరఫరా చేయబడ్డాయి

మాస్కో చేయబడిన ఏమెన్ ఇమామ్ వారసుడు ప్రిన్స్‌హసన్ తిరుగుబాటు వార్తలను అణచటానికి పొద్ద చక్రవర్తి స్వయంగా సహాయం అర్థించినట్టు ఏడెన్ వార్తలు తెల్పుతున్నాయి

హసన్‌ను కలుసుకుని వారితో ఏమెన్‌కు తిరిగివచ్చి అంతర్యుద్ధం మానిపోయే తిలంపుతో ఇచ్చిన ఏమెన్ రాకుమారులు కెడ్డాకు వెళ్ళారు

ఇరాక్ క్రూడాయిల్ కొనుగోలు చర్చలు

ఈ నెలలోనే జరిగే సూచన రష్యా ధర పెంచిన ఫలితం

న్యూఢిల్లీ సెప్టెంబరు 30 ఇరాక్ నుంచి క్రూడాయిల్ కొనుగోలు విషయమై భారత్ - ఇరాక్ దేశాల మధ్య సంప్రతింపులు వచ్చే నెల ప్రారంభంలో జరుగుతాయి ఇరాక్ చమురుశాఖా మంత్రి ఇక్కడికి వస్తారు

దేశంలోని చమురు శుద్ధి కర్మాగారాలకు తగినంతగా క్రూడాయిల్ సరఫరా చేయడానికి కూర్చాలు చేతుకుతున్నామని మన దేశంలో తయారయ్యే క్రూడాయిల్ ప్రభుత్వ, ప్రయివేటురంగాలలోని శుద్ధి కర్మాగారాలు పూర్తిగా పనిచేసేందుకు సరిపోదు

మన దేశానికి తృతీయ ప్రణాళిక ఆఖరు నాటికి 170 లక్షల టన్నుల పెట్రోలియం అవసరం ఇప్పటివరకు ప్రయివేటురంగం క్రూడాయిల్ దిగుమతి చేసుకునేది ఇప్పుడు ప్రభుత్వమే సరాసరి జేరాలు ప్రారంభిస్తున్నదీ

ఇంతకు పూర్వం ఇదే అంశం రష్యా ఇదివరకు కాస్త వ్యాయంగా ధరలు చెప్పేది కాని ఈమధ్య బాగా పెంచింది పైగా సప్లయిమాత్రం అనుకున్నట్టుగాచేయడంలేదు శ్రీ మిఖాయాన్ ఢిల్లీ వచ్చినపుడు ఈ విషయం ప్రస్తావించగా, తమ ఎగుమతులను భారత్ పరిస్థితితో వినియోగించుకోలేదని అందుకే సప్లయిను దగించిందని చెప్పారు తమదేశంలో చమురుధర పెరిగిందని అందువల్ల తాము కోరిన 15 శాతం అధికధర ఈ ఉత్పత్తి ఖర్చు పెరుగుదలకు సరిపోతుందని అన్నారు (వాణి)

ఇజ్రేలీ, జోర్డాన్ సేనలమధ్యకాల్పులు

ఇజ్రేలీ సార్జెంటు మృతి

టెల్ అవివ్ సెప్టెంబర్ 30 ఇజ్రేలీ గస్తీదళం జోర్డాన్ సేనల ముఖ్య 2½ గంటలసేపు జరిగిన తుపాకీ కాల్పుల్లో ఇజ్రేలీ సరిహద్దు పోలీస్ సార్జెంటు మరణించినట్టు సైనిక ప్రతినిధి ఒకరు నేటిరాత్రి వెల్లడించారు

కాల్పులు శేంద్ర ఇజ్రేలీలోని బకాఎల్ ఘర్ లైహ్ సమీపంలో జరిగినట్టు వారు తెల్పారు కాలి కాస్తున్న ఇజ్రేలీ సేనలపై జోర్డాన్ సేనలు మొదట కాల్పులు జరిపినట్టు ఇజ్రేలీ జోర్డాన్ ఇజ్రేలీ ప్రతినిధులుకల ఎమిస్టి సంఘానికి ఫిర్యాదుచేసిది కాల్పులపరిధిని సైనిక వర్గాలు పరిశీలకులు దర్యాప్తు ప్రారంభించారు

స్పితీలోయలోని వారికి విమానంద్వారా సప్లయి

కులూకు వైమానిక అధికారి ప్రయాణం

ఛండీగఢ్, సెప్టెంబర్ 30 —స్పితీ లోయలో చిక్కుకుని వున్న 2500 మందికి విమానం ద్వారా సరఫరాలు అందించే కార్యకలాపాలకు స్వయంగా దేఖలాలిస్తానికి ఛండీగఢ్ వైమానిక శంద్రాధికారి గ్రూప్-కెప్టెన్ యూ ఎస్ సింగ్ ఓ భ్ కులూకు వెళ్లారు

చేటిపుదయం వరకు విమానంద్వారా సరఫరాలు చేయటానికి వాతావరణం బాగుండలేదని ఇవటికి చేరినవార్తలు తెల్పుతున్నాయి మూడుప్రయత్నాలు జరిగినప్పటికీ అవి విఫలమయ్యాయని తెలుస్తోంది ప్రయత్నం చేయబడుతుందని న్యూఢిల్లీ లోని అధికార ప్రతినిధి ఒకరు నేటి సాయంత్రం తెల్పారు

విస్కర్తు, చలనకళ్ళద్దాలు మువ్వురు వాటిని కూలీలు మళ్ళీనుండి తీసుకుని వెళ్ళి కాస్కేలవద్ద అప్పగించారు స్పితీ లాహిల్ లోయలనుండి మళ్ళీకి వస్తున్న పీడబ్ల్యుడి కార్మికుల కొరకు ఇని పుద్దేంపబడ్డాయి ఎంత మంది మనారికి వస్తున్నారో తెలియదు వారికి పంచిపెట టానికి గాను 200 దుప్పటు కూడా యివ్వబడ్డాయి మళ్ళీకి వచ్చే కార్మికుల సౌకర్యార్థం ప్రభుత్వం రాహాంగ్ కనుమ దిగువ ప్రాంతమైన రాహాలో వుచిత ఆహారాలను నెలకొల్పుతున్నది వైద్య స్థావరాన్ని కూడా నెలకొల్పుతున్నది

భారత ప్రభుత్వ భూగర్భ పరిశోధనా బృందం కనుమకు లాహిల్ వేపు గావున్న ఛర్రును చేరుకున్నది.

మునిసిపలు కార్పొరేషన్ సహాయ సంఘం సభ్యురాలు వారు చేయరీ శ్రీమతి కుంజుదనీ దేవి ఆ వ్యక్తులను సమీపమైన నిర్వాసులకు నగదు సహాయం చేసేనిమిత్తము రు 4350 లు మంజూరు చేశారు వెంటనే రెండు లక్షలు మంజూరుచేసి సహాయం చేసినందుకు ప్రభుత్వానికి కృతజ్ఞత తెలిపారు

జైలునుంచి తప్పించుకునేందుకువిఫలయత్నం

పిటోరియా, అక్టోబరు 1 — ఇక్కడి సెంట్రల్ జైలులోని 61 మంది ఆఫ్రికన్ ఖైదీలు రాత్రి తప్పించుకు పోవటానికి ప్రయత్నించగా, జైలు అధికారులు కాల్పులు జరిపారు కొందరు ఖైదీలు తీవ్రంగా మరణించారు మరొకరికి గాయాలు కాగా ఆస్పత్రిలో చేర్చారు

జైలు అధికారులుకూడా బాగుమంది ఆస్పత్రిలో చేరారు

రిజిస్టర్డు ఖర్చుతో హామాయిన్ మూలికా చికిత్సాపాయంతో (13 10 62 తేదీన్ని వాడు వచ్చుకుంటే ఉచితం రొమ్ము నొప్పి వాపొడుకపోవుట, మొదలైనవి పూర్తిగా నయమగును జాబులయిన్నీమలో వాయండి
Manager SHRI MAHATMA SIDH BABA SEVA ASHRAM PO Chitr kot. UP

డాక్టరు వృత్తి చేయండి
ఇంట్లో కూర్చొని, పోస్టల్ ట్యూషన్‌ద్వారా ప్రభుత్వ రిజిస్టర్డు కాలేజినుండి మీరు డిప్లొమా పొందితమ్మను ఉచిత ప్రాస్పెక్టుసుకు వెంటనే వ్రాయండి
ORIENTAL HOMOEOPATHIC COLLEGE
(APM) Jullundur City

CALENDAR WATCH NO.92
Gtd 5 Years
5 jewels 30/
7 jewels 35/-
7 in calendar 50/-
WATERPROOF
Ch m Steel
Indic e date
nd m
Si e 10¼
FREE INDIA WATCH Co.
POSTBOX No 6765 CAL-7

రామభక్తుడు

మహాత్మా గాంధి

శ్రీ

ఉన్నవ రాజగోపాలకృష్ణయ్య

గాంధీజీ కేవలమొక రాజకీయవేత్త మాత్రమేకాదు వారు గొప్ప ఆధ్యాత్మిక వేత్త, యుగపురుషులు, భారతదేశం కేవలం రాజకీయంగానే కాక ఆర్థికంగా, సాంఘికంగా, ఆధ్యాత్మికంగా సర్వతోముఖాభివృద్ధి చెందాలని నిరంతరము కృషిచేశారు గాంధీజీ జీవితపరమావధి స్వరాజ్యసాధనమాత్రమేకాదు—ఆత్మస్వారాజ్యమును పొందుటయే మహాత్ముడు తమ ఆత్మకథలో తమ జీవితో ద్దేశాన్ని స్పష్టంగా వివరించారు తాము చేసే ప్రతికార్యము భగవత్సాక్షాత్కారాన్ని పొందుటకొరకేనని ఆత్మదర్శనమే తమ దరమలక్ష్యమని, ఈలక్ష్యసిద్ధికై తాము సర్వస్వము త్యజించుటకు సిద్ధముగనున్నామనియు తాము రాజకీయ రంగంలో ప్రవేశించుటకూడ ఈ లక్ష్యసిద్ధికేనని యు వ్రాసినారు. సత్య-అహింసా మార్గమున భారతదేశమునకు స్వరాజ్య సంపాదనకృషి, ఆత్మ సాక్షాత్కారము పొందుటకు ఒక సాధన మాత్రమే దీనజనోద్ధరణద్వారా దరిద్ర నారాయణి ఆరాధించారు గాంధీజీకి భగవంతు యందు పరిపూర్ణ విశ్వాసము అచంచలమైన విశ్వాసము న్నది చేసినాకష్టము ధర్మపరిరక్షణ నిమిత్తమై గాంధీజీకి ఒక ఉదిరం ప్రసిద్ధి

బాపూజీ "మీకు మూడు నిక్కి చాలజబ్బు చేసిందని అతనికి కోడిగుడ్డు రసం ఇవ్వాలని వైద్యులు పలహా యిచ్చారనీ కోడిగుడ్డు రసంకూడ మాంసాహారమే యని తాము మమ్ముటచే అందుకు తాము అంగీకరించక భగవంతుని పై భారంవేసి, కుమారునిజబ్బు నివారణకై మనపాలా భగవంతుని ప్రార్థించితినియం భగవంతుని దయవల్ల కుమారునిజ్వరం నయమైనదని వ్రాసినారు భగవంతుని ప్రార్థనవలనే జబ్బులుగూడ నయమగుచో హింసను హింసతో ప్రతిఘటించుట ధర్మ సమ్మతమౌదా? శ్రీకృష్ణ భగవానుడు అర్జునునకు యుద్ధం చేయుమని గీత ద్వారా బోధించాడు ధర్మ సంస్థాపనార్థం చేసే యుద్ధం హింస-ధర్మసమ్మతం ఎందుకు కాదు? ఈ ప్రశ్నలకు గాంధీమహాత్ముడు స్వదస్తూరీతో ది 26 4 1928 న ఈ క్రింది అర్థంవచ్చే ప్రత్యుత్తరం హిందీలో వ్రాశారు

భాయీ రాజగోపాల్ భగవంతుడు సర్వశక్తి సంపన్నుడు గనుక ఏమైనా చేయగలడు హింసకు ప్రతీకారము హింసద్వారా చేయకూడదు

మహాభారతాన్ని చరిత్రగా వ్యాఖ్యానించేస్తే ధర్మజ్ఞానము కలుగదు మహాభారతము చరిత్ర కాదు

భాయీ రాజగోపాల్—అను మంచో నంతో ఆత్మీయతను కలుగజేసినదో ఎంతో ఆనందమును పొందితినో చెప్పజాలను

గాంధీజీఆరాధించినరాముడు

గాంధీజీ గొప్ప రామభక్తుడు గా ధీజీకి చిన్నతనంలో దయ్యాలన్నా, భూతాలన్నా భయముండేదట అచిన్న తనంలోని గాంధీజీ ఇంట్లో ఉన్నదాది రామనామ స్మరణచేస్తే భయంతొలగదని బోధించినదట అప్పటినుండియే గాంధీజీ రామనామస్మరణ నిరంతరం చేయుచూగను గాంధీ ఆరాధించే రామునకు మహాస్మృదీయులు ఆరాధించే అలాగు కైస్తవులు సేవించే క్రీస్తుకు గాడ్‌కు ఏమీ భేదంలేదు రామభేదమే గాని ఆ సర్వ వ్యాప్తమైన ఆ పరాత్పరుడు ఒకే అంగుళమే గాంధీజీ కేశ్వర అల్లా తేరేనామ్ అని కీర్తించి మతి సామరస్యానికి కృషిచేశారు, గాంధీ తమ జీవిత పరమలక్ష్యం భగవత్ సాక్షాత్కారమును పొందుటయని ఆత్మ కథలో వ్రాసినది దయవలనే—భగవంతుని రూపమెట్టిదో గాంధీజీ ఏ రూపంలో భగవంతుని ఆరాధించు మన్నారో తెలుసు కొనవలయునను జిజ్ఞాస కలిగినది వారిని దర్శించి అడిగి తెలుసుకొనుటకు అవకాశమువచ్చి కే చి యం ంటి ని 1927 సం లో మద్రాసులో కాంగ్రెసు మహాసభ జరిగినపుడు గాంధీజీ మద్రాసు వచ్చిరి 'ఎట్లా వారిని కలుసుకొనుటకు అవకాశం పొందితిని, వారికి నా సంశయమును మనవి చేసితిని, బాపూజీ తాము భగవంతుని దర్శించాలని ప్రయత్నం చేస్తున్నారుగదా? భగవంతుడుఎట్టివాడు భగవంతుని ఏరూపంలో చూడగోరుచున్నారు? శంఖ, చక్ర గదా, పద్మధారియగు శ్రీ మహావిష్ణు రూపంలో భగవంతుని దర్శింపగోరుచున్నారా? అని అడిగితిని గాంధీజీ వెంటనే కైస్తవులకు భగవంతుడు అరూపంలో పాషాణ్ కిరిపా దా అని పన్న ప్రశ్నించిరి అంగుళ ప్రత్యుత్తరముగ భక్తశిరోమణి తులసీదాసుకు అరూపంలో భగవంతుడు దర్శనమిచ్చినట్లు గ్రంథాలలో కలదు సుందని అన్నారు గాంధీజీ "అవును యదార్థమిది తిబ్బరి" ఎవరు ఏరూపాన్ని ఆరాధిస్తారో వారికి అరూపంలో భగవత్సాక్షాత్కారం లభిస్తుంది కాని నేను భగవంతుని ఏదో ఒక పాత్రధారిగా దర్శింపగోరుటలేదు నిరాకార, నిరంజన ఆత్మస్వరూపాన్ని పాషాణ్ కిరింపచేసుకొనగోరుచున్నాను కామ క్రోధ లోభ మోహ మదమత్సర్యములకు లోనుగాక నిరాకారహితుడై ఆత్మస్వరూపాన్ని పొందగోరుచున్నానని నా నిచ్చిరి మహాత్ముడు ఆత్మసాక్షాత్కారాన్ని పొందాలు గాడ్ సేవకేశాలు తుపాకీతో చేల్చినప్పుడు క్రోధమోహములకు వశుడై, భయవిహ్వలుడై తుపాకీ చేల్చినవానిని తిట్టలేదు, శపించలేదు, అయ్యో నన్ను చేసిన అని ఆక్రందనం చేయలేదు నిరాకారహితుడై హా రేరామ్, హేరాం అని రామ స్మరణ చేస్తూ ప్రాణాలు విడిచి నిర్యాత్మలో నిలీన మైపోయాడు ధన్యజీవుడు ముక్తి పొందాడు మనవుడు ఎట్లు జీవించాలో ఎట్లు ప్రాణాలువదలాలో ప్రపంచానికి మార్గం చూపాడు

మహాత్మాగాంధీకి జై

పంచాయతీ సంస్థలపై మంత్రివర్గ ఆధిపత్యం

రివెన్యూబోర్డు అధికారాన్ని తగ్గించి నందకు శ్రీ ఎన్ జి రంగా విమర్శ

చిత్తూరు అక్టోబరు 1 "పంచాయతీరాజ్ సంస్థలమీద తిళ్ళీ అట్టీలు అధికారాలు రివెన్యూబోర్డు నుంచి తొలగించి, ప్రభుత్వంలోని తన శాఖకు ట్రాన్స్‌ఫర్ చేస్తూ ఆంధ్రప్రదేశ్ ప్రభుత్వము ఈమధ్యను జారీచేసిన ఉత్తర్వు జిల్లా పరిషత్తులకు, సమితులకు ఇది వరకే సమర్పించిన అధికారాలను మరింతగా తగ్గించడం కాగలదు" అని స్వతంత్రపార్టీ నాయకులు పార్లమెంటు సభ్యులు శ్రీ ఎన్ జి రంగా పేర్కొన్నారు

ఆయన తన ప్రకటనలో ఇంకా ఇలా అన్నారు:

"చిత్తూరు తాలూకా కంగారపల్లెలో మితి అధ్యక్షునిమీద ఆరు నెలలకిందట అవిశ్వాసతీర్మానం జరిగినప్పటికీ, దానిని ప్రభుత్వం గుర్తించక పోవడం, కొత్త అధ్యక్షుని ఎన్నికకు ఉత్తర్వు జారీచేయకపోవడాన్ని బట్టి మాసే రివెన్యూబోర్డు మ్యాజిస్ట్రేటు పేదిలేకుండా సంత్రివర్గం సరాసరిని పంచాయతీరాజ్యాన్ని ఆదుపులో వుంచాలన్న పద్ధతిని ప్రవేశపెట్టిన ఫలితం పంచాయతీలను, సమితులను, వాని అధ్యక్షులను మంత్రివర్గంలోని రాజకీయ ఊహాలకు లొంగిపోవడం కాగలదన్న నిర్ణయానికి రాకతప్పదు కనక కొత్త మంత్రివర్గం అవాంఛనీయంగా ఇప్పుడు చేసిన ఈ మార్పును జాగ్రత్తగా గమనించాలని ఆంధ్రప్రదేశ్ శాసనసభకు విజ్ఞప్తి చేస్తున్నాను.

"ప్రభుత్వం చెబుతున్నట్టు, అభివృద్ధి నిరోధకమైన ఈ సర్వబల్ఖర్చులు కలిగినరాగలవన్న దిక్కూడా నిజం కాదు డిప్యూటీకమిషనర పదవులను రద్దు చేయదలచినా, వారు నిర్వహించే బాధ్యతల నిర్వహణకు గాను ప్రణాళికలు స్థానిక స్వయంపాలనశాఖలో కొత్త సిబ్బందిని నియమిస్తున్నారు ఈ కొత్త ఉత్తర్వులలో చెప్పకోబడగినది ఏమనావుంటే, అది డిప్యూటీ కమిషనర అధికారాలను జిల్లా కలక్టర్లకు అప్పగించి పెడుతున్నది మాత్రమే

"జిల్లా పరిషత్తులు, పంచాయతీ సమితులు, పంచాయతీల వ్యవహారాలలోను, రాజకీయాలలోను మంత్రులు, వారి అనుచరులు రాజకీయంగాను, పాక్షికంగాను జోక్యం కలిగించుకోవడమే నేడు జాతికి పెరిగిపోతున్నది దీని నివారణకుగాను వామమార్గమైన ఈ పంచాయతీరాజ్య సంస్థలపాలన, తదితర వర్గాలను ఒక హైకోర్టు జడ్జి (లేదా తదనుకు న్యాయమూర్తి అధికారులతో) అధ్యక్షతన నడుపబడే పరిశీలన కమిషన్‌కు అప్పగించడం మంచిది. ఈ కమిషన్ అధ్యక్షునికి పలహాలు చెప్పడానికి గాను పరిషత్తులు, సమితులు అధ్యక్షుల జాబితాలనుంచి, లాటరీల ద్వారా ఆరుగురిని కొంతకాలం నియమించాలి జరుగాలి మరి తదనంతరం నిర్ణయించిన, కొందరు ఓటరు చేసిన వివిధ నిధులను వివిధ సంస్థలమధ్య పంపిణీచేసే అధికారం కూడా ఈ కమిషన్‌కు ఇవ్వాలి

"పంచాయతీ సంస్థల సర్వసత్తాకను బలహీనపరచడానికి, విచ్ఛిన్నం చేయడానికి ప్రయత్నం జరుగుతున్నట్టుగా రాజకీయ బలాబలాలను పార్టీ ప్రయోజనాలను వినియోగించడంలో వున్న ప్రమాదాన్ని గుర్తించవలసిన సమయం ఆసన్నమైనది మంత్రుల అధికారాల దుర్వినియోగాన్ని గురించి గత పదిహేను సంవత్సరాలుగా కలిగిన అనుభవంతో మంత్రుల అధికారాలను గట్టిగా తగ్గించడానికిగాను ఇలాంటి ఏర్పాట్లు జరగాలి కక రివెన్యూబోర్డు అధికారాన్ని తొలగించి, అధికారాన్నంతటినీ తనలో కేంద్రీకరించుకుంటూ ఆంధ్రప్రదేశ్ మంత్రివర్గం చేసిన ఈ నిర్ణయాన్ని నేను వ్యతిరేకిస్తున్నాను"

"ఆటో మేషన్"

మొరార్జీ వైమానస్యం సీటిఓ సంత విలోకనం

వాషింగ్టన్, అక్టోబరు 1 భారత ఆర్థికమంత్రి మొరార్జీదేశాయ్ నేడు సీటిఓ లో ప్రపంచ మేళాను సందర్శించి "ఆటో మేషన్" (సంపూర్ణ యంత్రీకరణం)పట్ల తమ వైముఖ్యాన్ని వ్యక్తం చేశారు

శ్రీ మొరార్జీ బృందం మేళాను విడిచి వెళ్లిన తర్వాత, ఆ మేళా అధికారులు ఇట్లా అన్నారు "శ్రీ మొరార్జీ బృందం మేళాను పూర్తిగా చూచే వ్యవధి లేకపోయింది ఇందులో వాణిజ్య విభాగాన్ని చూసినట్లయితే, ఈ 'ఆటో మేషన్' ఎంతవరకు పోయిందో తెలిసేది అక్కడ అంతా "ఆటోమేటిక్" వ్యవహారంగా వస్తువులు ప్రదర్శింపబడుతున్నాయి

శ్రీ దేశాయ్ తనకు ఈ "ఆటోమేటిక్" పద్ధతి లో ఉత్సాహంలేదని అందువల్ల సుఖం తగ్గిపోతున్నదని అన్నారు అంతేగాక విహిత విషయాలనుగూర్చి అత్యంతము శ్రద్ధవహించడాన్ని, వాటికి ప్రాముఖ్యం ఇస్తూ వుండటాన్నికూడా శ్రీ దేశాయ్ ఖండించారు "శాస్త్రపద్ధతి అనేక దేశాలకు చెడుపు చేసింది భారతదేశానికి అది జరగకుండా మాకు ఇష్టం లేదు" అన్నారు

ఈ మేళాలో భారత విభాగాన్ని దర్శించి, శ్రీ దేశాయ్ సంతృప్తిని వెల్లడించారు "మనకు తగినంత స్థలం లభించలేదు అయినా వున్నంతలో బాగుంది" అన్నారు

శ్రీ దేశాయ్‌తో కూడా, రాయబారి శ్రీ కె ఝా, ఇతర ఉద్యోగులు మేళాను దర్శించారు ఈ బృందం భారత విభాగంలో ప్రవేశించగా అక్కడివారు ఆయనకు తోడా పుష్పగుచ్ఛాన్ని బహూకరించారు

ఈ మేళాలో అందరికీ అకర్షిస్తున్న ఆకాశ ఉపాహారశాల ఒకటి వుంది ఇది 600 అడుగుల ఎత్తువున్న స్తంభంమీద తిప్పుతుంటే ఇందులో శ్రీ మొరార్జీ కాన్‌ఫరెన్సుహాల్లోని భారత వాణిజ్య ప్రతినిధి శ్రీ పి ఎం మీనన్‌తో సహా నిండు అరగించారు

తటస్థరాజ్యాల పథకం ప్రాతిపదికగా అణ్వస్త్రపరీక్షల నిషేధం

రష్యా సంసిద్ధత ఢేబర్ పతినిధివర్గం విజ్ఞప్తికి శ్రీ క్రుశ్చేవ్ సమాధానం

మాస్కో, అక్టోబర్ 1

అణ్వస్త్రపరీక్షల విరమణ సమస్యకు పరిష్కారంగా భారతదేశంతో పాటు 18 రాజ్యాల సంఘంలోని తదితర తటస్థదేశాలు సూచించిన ప్రతిపాదనలను ఆమోదించటానికి సోవియట్ ప్రభుత్వం సిద్ధంగా ఉన్నదని సోవియట్ ప్రధానమంత్రి శ్రీ క్రుశ్చేవ్ స్పష్టంచేసినట్లు సోవియట్ వార్తాసంస్థ టాస్ ఆస్టాబాద్‌నుంచి నేడు ప్రకటించింది

ఈ సమస్య దక్షిణ పరిష్కారానికి కావలసిన పరిస్థితులన్నీ యిప్పుడు పరిపక్వమయ్యాయని గూడా ఆయన పేర్కొన్నారు

గాంధీ శాంతిసంస్థ ప్రతినిధివర్గ సభ్యులైన శ్రీ యు యస్ ఢేబర్, శ్రీ జి రామచంద్రన్‌లు సోవియట్ నాయకుల్ని నేడు కలుసుకొని గత జూన్‌లో ఢిల్లీలో జరిగిన యీ సంస్థ సమావేశంనుంచి జారీచేయబడిన విజ్ఞప్తి ప్రతి నొకదానిని ఆయనకు అందజేశారు అణ్వస్త్రాలను నిరసిస్తూ, తమవద్దగల అణ్వస్త్రాలను యావత్తూ ధ్వంసం చేయవలసినదిగా అణ్వస్త్ర రాజ్యాలకు గాంధీ శాంతిసంస్థ సమావేశం విజ్ఞప్తి చేసినుంది అణ్వస్త్రాల తయారీ ప్రయోగాలకు స్వస్తి చెప్పాలనికూడా ఆ సమావేశం కోరింది

అంతర్జాతీయ అణుశక్తిసంస్థ, అమెరికా తదితర పాశ్చాత్య దేశాలు, తమ గూఢచార కార్యకలాపాలను కొనసాగిస్తూనే వున్నాయని యీ పరిస్థితి మూలంగానే అణ్వస్త్ర పరీక్షల విరమణసమస్య పరిష్కారం కాకుండా పోతున్నదనీ శ్రీ క్రుశ్చేవ్ చెప్పారు

ఆయన వ్యాఖ్యలు, అణ్వస్త్ర పరీక్షల విరమణనుగురించి యిచ్చిన గడువులను పొడిగించి శేనిదీ జాతీయమైన ఆయుధ సంపత్తి పాయాల ద్వారా అణుపరీక్షలు నిర్వహించవని గూడా ఆయన తెలిపారు

అణ్వస్త్ర పరీక్షలనిషేధం పై యిప్పుడు ఒక సమాధానానికి రావటం పాశ్చాత్యరాజ్యాలకు యిష్టంలేకపోతే వాతావరణంలోను, అంతరిక్షంలోను, సముద్రగర్భంలోను అణ్వస్త్రపరీక్షలను నిషేధిస్తూ ఒక ఒడంబడిక కుదుర్చుకోవాలని సోవియట్ యూనియన్ సమ్మతిస్తుందనీ భూగర్భంలో జరిపే అణ్వస్త్ర పరీక్షలపై కూడా చర్చలు కొనసాగించాలనీ ఆయన తెలియజేశారు అయితే యీ చర్చలు జరిగేసమయంలో అణ్వస్త్రరాజ్యాలన్నీ అలాంటి పరీక్షలను నిలిపివేయాలని సోవియట్ ప్రధాని విన్నవించారు

"ఈ అంశంపై అంగీకారం కుదరని పక్షంలో తగినంతకాలం యీ అణ్వస్త్ర పరీక్షలకు స్వస్తి చెప్పటానికి సోవియట్ యూనియన్ అంగీకరించదగ్గదిగా అని ప్రశ్నించగా సోవియట్ యూనియన్ 1958 లో చే అన్నిరకాల అణు, ఉదజని అస్త్రాలపరీక్షలను ఏకపక్షంగా విరమించి, పాశ్చాత్యరాజ్యాలుగూడా యిదే విధంగా చేయాలని కోరిఉన్నదనీ కాని అమెరికా, బ్రిటన్‌లు బహ్మాండమైన ఎత్తున అణ్వస్త్ర పరీక్షలను పరిశోధనా ప్రారంభించి తన విజ్ఞప్తికి జవాబు చెప్పాయనీ ఆయన అన్నారు

"పాశ్చాత్యదేశాలు ఆ విధంగా వ్యవహరించినప్పుడు సోవియట్ యూనియన్ తన రక్షణను, యితర పొమిళ్లు దేశాల భద్రతను, ప్రపంచ శాంతిని పటిష్టం చేయటానికి చర్యలు తీసుకోవలసి వచ్చింది సర్వసమగ్రమైన నిరాయుధీకరణకు అణ్వస్త్ర పరీక్షల విరమణకు ఒక అంగీకారానికి రావటంలో చిక్కులున్నప్పటికీ అణుయుద్ధ నివారణకు సుస్థిరశాంతి పరిరక్షణకు కంకణము కట్టుకున్న కోట్లకొలది ప్రజల దృఢసంకల్పము కృషిబలశక్తిరూపమై సమస్త ప్రజానీకము యొక్క విశ్వాభివృద్ధులకు తగు పరిస్థితులు కల్పిస్తాయి" అని శ్రీ క్రుశ్చేవ్ చెప్పారు

సోవియట్ ప్రధానమంత్రిని కలుసుకొని ఆయన సంభాషించటానికి అవకాశం యిచ్చినందుకు భారత ప్రతినిధులు ఆయనకు స్వాగతాలు పలికారు శాంతికి జయప్రదం కావటానికి గాంధీ శాంతిసంస్థ కృషిచేస్తుందని కూడా వారు తెలియజేశారు

సోవియట్ యూనియన్‌లో భారతదేశపు రాయబారి శ్రీ టి న్ గూడా యీ సంభాషణలో పాల్గొన్నారు.

ఇంక్ అనకండి..
క్వింక్
అని అడగండి!
పార్కర్ క్వింక్ కొన్నా X మీ గడియారాన్ని కాపాడేటానికి పైన తక్కువగా కొనండి.
తయారుచేసినవారు
పార్కర్ కంపెనీ లిమిటెడ్
సిడ్నీ, న్యూజిలాండ్
ఇది, ప్రపంచంలో అత్యుత్తమ కలర్ కి పెట్టింది మళ్ళీ ఇంక్ పార్కర్ క్వింక్ కి మాత్రమే ఉంది

అంధ్రప్రదేశ్ హెచ్ ఆర్ & సి ఇ (పరిపాలన) శాఖ
కమిషనరు వారి కార్యాలయము, హైదరాబాద్
నోటీసు దరఖాస్తు నెం MA 30/62 -, C3 తేది 25-9-62
1951, మద్రాసు హిందూ దేవాదాయ, ధర్మాదాయసంస్థల చటము (అక్టు 19 అఫ్ 1951) లోని 29 (1) నిబంధనల ప్రకారము నోటీసు
కృష్ణాజిల్లా, దివి తాలూకా, ఎద్దనపూడి గ్రామములోని శ్రీ రామలింగేశ్వర స్వామివారి దేవస్థానము ట్రస్టీ, సదరు దేవస్థానమునకు చెంది ఈ క్రింది షెడ్యూలులో విపులముగా వివరింపబడిన కృష్ణాజిల్లా గన్నవరం తాలూకా, మునికొండ గ్రామములో గల ఆర్ ఎస్ నెం 527 లోని యు 10-16 లు విస్తీర్ణంగల భూమిని దట్టములోని 29 (1) సెక్షన్ ప్రకారము బహిరంగ వేలములో విక్రయించుటకు అనుమతి కోరుచూ దరఖాస్తుపంపియున్నారుగాన, యీ విషయంలో ఆసక్తిగలవారు తమకు గల సలహాలు మరియు అభ్యంతరములను, వ్రాతమూలకముగా 25-10-62 తేదీనిగాని లేక అంతకుముందుగా గాని పై కార్యాలయమునకు చేరునట్లు పంపగోరడమైనది
అట్లు హాజరుకానంతట ఎక్స్‌పార్టీగా తీర్మానించబడును
షెడ్యూలు:
(ఎ) చేయదలచిన వ్యవహారముయొక్క వివరములు దట్టములోని 29(1) సెక్షన్ ప్రకారం బహిరంగ వేలమందు కృష్ణాజిల్లా, గన్నవరం తాలూకా, మునికొండ గ్రామములో గల ఆర్ ఎస్ నెం 527 లోని యు 10-16 లు విస్తీర్ణంగల భూమిని బహిరంగ వేలములో విక్రయించుట
(బి) పై వ్యవహారమునకు చెందిన భూమియొక్క పరిధైన వివరములు పశ్చిమ నెం. బరు ని పీర్లము వగైరాలున్నూ, మునిసిపాలిటీలు మరియు మద్రాసునీటి హద్దులలో వున్నయెడలగాని, ఇతర గ్రామములోనున్నగాని వార్డు నెంబరు, ఇంటి నెంబరు వగైరా వివరములు—
గ్రామం స్వభావం పశ్చిమ నెం విస్తీర్ణం పరిహద్దులు
మునికొండ సేరి, పల్లం 527 యు10-16లు ఉత్తరం శ్రీ పేరూరి సుబ్బయ్యవగైరాల భూములు తూర్పు శ్రీ గోగినేని వెంకట రామయ్యవగైరాల భూములు పడమర : పంటభూదిమరియు డొంక దక్షిణం శ్రీ గోగినేని సత్యనారాయణ వరి భూమి
(సి) పై వ్యవహారము విక్రయించ వలసినదో కారణములు సూచించుతూ తగు 61,000 కమిషనర్.

ఫలానా వ్యక్తిపేర (పి పి) ట్రంక్ టెలిఫోన్ చేయడానికి
కొత్త రేట్ల

గంటల పంచాంగం

శ్రీ శుభకృత్తు సం॥ ఆశ్వయుజ శు॥ చవితి బుధవారం

సూ॥ చవితి వ 10 13॥ తెల్లవా వ 8-35॥ వర్జ్యం వ 12 56 ల 2-41 తు॥

పంచమి అక్టోబరు 4 గురువారం సూ॥ పంచమి వ 11 49 అనూరాధ వ 10-45॥ వర్జ్యం సా 4 45 ల 6-28 తు॥

ఆంధ్రపత్రిక

ఒకరుకలుమి యొకరి మిన
కకరక యుత్రియము తన మిపంబున కను దా
కౌరుంగు నని పేదుమనిని
కతాయజనము పరమధర్మపథముం కెల్గన్
(మహాభారతము)

శ్రీ శుభకృత్తు సం॥ ఆశ్వయుజ శు॥ చవితి బుధవారం

జాతీయ సప్తాహం

ఈ సంవత్సరం గాంధీ జయంతి జాతీయ ఏకీకరణ సప్తాహంగా కొనసాగించబడుతున్నది ఇందుకు ఒక ప్రమాణాన్ని తయారుచేసి దాన్ని ప్రతి పౌరునిచేత అంగీకరింపజేసే కార్యక్రమం ఒకటి తయారు చేయడం కూడా జరిగింది ఇది అంతా బాగానే వున్నదిగాని ఇంతమాత్రం చేత ఏకీకరణ సాధ్యం అవుతుందా అన్నదే ప్రశ్న, అంతేగాక ఈ ప్రయత్నం అంతా చూస్తే ఎవరికైనా, ఈ దేశం ఐకమత్యం లేక కొట్టుకుపోతున్నట్లు ఏదో అసభ్యంగా ఈ దేశ ప్రజలువ్యవహరిస్తున్నట్లు అనిపిస్తుంది. ఇది నిజంగా ఇట్లా జరుగుతుందా? దేశంలో అక్కడా ఇక్కడా ఇదురుగా అల్లరులు జరుగుతూ వుండవచ్చు కాని అంతమాత్రం చేత దేశం అల్లకల్లోలంగా వున్నదనే ధ్వని వచ్చేవిధంగా అధికారులు తదితరులు వ్యవహరించడం మంచిదో కాదో ఆలోచించుకోవాలి

దేశంలో కొన్ని సమాజ సమస్యలువున్నాయి కులం, భాష, మతం మొదలైన వాటి విషయాలలో దురభిమానాలు పెరిగి, ప్రజలు అడపాదడపా ఉద్రేకాలు చూపించడం వుంది, కాని ఈ ఉద్రేకాలు నిజానికి ప్రజల స్వంతబుద్ధి వల్లగాక ప్రభుత్వాల చర్యలవల్ల కూడా అధికం అవడం కళ్లకు కన్పిస్తున్నది వెనుకబడిన జాతుల ఉద్ధరణపేర ఆయా రాష్ట్రాలలో ఎటువంటి అప్రాచ్యపు పనులు జరుగుతున్నాయో, ఈ మధ్య సుప్రీంకోర్టు ఇచ్చిన తీర్పువల్ల తెలుస్తూనేవుంది, ఇది ఇట్లా ఒక్క మైసూరు రాష్ట్రంలోనే జరగడంలేదు దాదాపు ప్రతి రాష్ట్రంలోను జరుగుతున్నది. మనసు ఒక విస్పష్ట స్థితికి వస్తున్న విద్యార్థి లోకంలో ఇట్టి పరిస్థితులతో విపరీతమైన ధోరణిని తెచ్చిపెట్టడం జాతిఏకీకరణకు, కులమత సామరస్య భావానికి, లేక కులమతాలను రద్దు చెయ్యడానికి ఎంతవరకు తోడ్పడుతుందో కూడా అధికారంలో వున్నవారు గ్రహించాలి

దేశంలో భాషా సంబంధమైన దురభిమానం వుంది. అది దేశ శాంతి భద్రతలకు భంజకంగా ప్రవర్తిల్లుతున్నదీ అంటే అందుకు హిందీ భాషోన్మాదులే కారణంగాని మరొక్కరుకారు, పరిస్థితులను సరిగా అవగాహనం చేసుకోజాలక రాజ్యాంగ నిర్మాతలుకూడా ఈ విషయంలో తప్పిదం చేశారు ఇప్పుడు అదే దేశాన్ని పీడిస్తున్నది ఈ సందర్భంలో ఇంగ్లీషును ద్వితీయ అధికారభాషగా చేసే యోచన హర్షింపదగినదే అయినా హిందీనిగూర్చిన పట్టుదల సరాలక పోవడం జాతి ఏకీకరణ భంగకారిగా కన్పిస్తున్నదని చెప్పక తప్పని పరిస్థితి ఏర్పడుతున్నది ఈ సమయంలో డా॥ సంపూర్ణానంద్ సంఘంకూడా హిందీ భాషా భేదవివాదులను సంతృప్తిపరచడానికి ప్రయత్నం చేయడం దాని ఔన్నత్యానికి తగినట్లు లేదు.

విద్యా విషయంగా జాతి ఏకీకరణాన్ని సాధించడం మంచిదే అయినా, అందుకు వారు సూచించిన మార్గాలు సమగ్రంగా లేవు దేశంలో ఏ విశ్వవిద్యాలయానికి ఆ విశ్వవిద్యాలయం ఒక స్వతంత్ర రాజ్యంగా వ్యవహరిస్తున్నది ఒక విశ్వవిద్యాలయం అంటే ఇంకో విశ్వవిద్యాలయానికి గిట్టదు, ఒక విద్యార్థి ఒకరాష్ట్రం నుంచి ఇంకో రాష్ట్రం వెళ్ళి చదువుకోవాలంటే, అనుభవజ్ఞులైన దేశ ప్రజకు తెలియని నిబంధనలు ఒక లక్ష విధింపబడుతున్నాయి ఇట్టి పద్ధతులు విద్యార్థులలో నేమి, వారి తల్లిదండ్రులలోనేమి విపరీత మనస్తత్వాలను సృష్టిస్తున్నాయి ఇవిఅన్నీ ముందు పోతేనేగాని విద్యాభివృద్ధికేమి, విద్యద్వారా ఏకీకరణాన్ని సాధించడానికేమి సరియైన మార్గాలు ఏర్పడవు

మహాత్మాగాంధీ వుండగా ఆయన దేశంలో విచిత్రమైన సంఘీభావాన్ని, ఏకీ భావాన్ని సృష్టించగల్గారు ఇప్పుడు ఎన్ని కమిటీలను వేసి ఆలోచించినా, అసలు విషయం ఏమిటో అర్థమౌతున్నట్లులేదు అందువల్లనే గోరంతను కొండంతలు చేసి ఆలోచన చేయడం జరుగుతున్నది అంతేగాక జాతీయ ఏకీకరణ పేరను 'భావ నియంత్రణ' విధానం అమలు జరుపబడుతున్నది స్వేచ్ఛవల్ల మనస్సులు ఏకం అయినట్లు బలవంతంవల్ల కావు. ఈ విషమాన్ని జాతీయ ఏకీకరణవాదులు విస్మరించడం అశ్చర్యాన్ని కల్గిస్తున్నది మహాత్మాగాంధీ స్వేచ్ఛను, స్వాతంత్ర్యాన్ని జనబాహుళ్యంమీద అరికట్టడానికి ఎప్పుడూ ప్రయత్నించలేదు వ్యక్తిగత సంస్కారం ద్వారా సంఘ సంస్కారాన్ని సాంఘిక ఏకీకరణాన్ని ఆయన సాధించతలపెట్టారు కాని ఇప్పటి మన ప్రయత్నం అందుకు విరుద్ధంగా వుంది కాబట్టి దాని ఫలితాలు కూడా ఇంకో విధంగా వుండగలవని అనుకునే ఆస్కారం కన్పించడంలేదు.

మిసిసిపీ సంఘటన

మిసిసిపి రాష్ట్రంలో నీగ్రో విద్యార్థిని ఒకనిని విశ్వవిద్యాలయంలో చేరనీయడం విషయమై జరిగిన సంఘటనలు అమెరికా ప్రజాస్వామిక సూత్రాలకు తలవంపులు తెచ్చేవిగా కొనసాగాయి. ఇందుకు బాధ్యత గల పెద్దలు కూడా బాధ్యులు కావడం విచారాన్ని కల్గిస్తున్నది అయితే, అమెరికా ప్రభుత్వము, ముఖ్యంగా అధ్యక్షుడు శ్రీ కెనడీ, ఈ సందర్భంలో ప్రపంచప్రజల మన్ననను అందుకునే విధంగా వ్యవహరించారు ప్రపంచానికి మార్గదర్శకంగా వున్న ప్రజాస్వామ్య రాజ్యం అధిపతులు నడవవలసిన పద్ధతిలోనడిచారు అమెరికాలో నీగ్రోలకు సర్వస్వాతంత్ర్యాలను కల్పిస్తూ అబ్రహాం లింకన్ చేసిన కృషిని వమ్ము చెయ్యడానికి ఎవరు ప్రయత్నించినా అందువల్ల ప్రయోజనం లేదని ఈ సంఘటనవల్ల తేలిపోయింది నీగ్రోలను కేటాయింపుగా చూచినంతకాలము అమెరికన్ ప్రజాస్వామ్యం సమగ్రంకాదు గనుక, అమెరికన్ న్యాయస్థానాలు, కేంద్రాధికారులు కూడా అక్కడ జాతి ఏకీకరణకు గట్టి కృషిచేస్తున్నారు కొందరు పూర్వాచారపరాయణులు, పాతబుద్ధులు కలవారు అడ్డుపడితే ఆ కార్యక్రమం కొంత ఆలస్యం అవుతుందేగాని ఆగదు. అందువల్ల, దానిని ప్రతిఘటించి లాభంలేదు అమెరికా దక్షిణ రాష్ట్రీయులు ఈ విషయాన్ని గ్రహించడం అవసరం, అంతేగాక, తమ ఈ అర్థంలేని ప్రతిఘటనవల్ల ప్రపంచంలో అమెరికా నాయకత్వం కుంటితం అవుతుందన్న సంగతిని కూడా వీరు గ్రహించాలి అమెరికన్ నీగ్రోలు ఈ విషయాన్ని గ్రహించారు గనుక వారు తమ విముక్తి ఉద్యమాన్ని శాంతియుతంగా, చట్టబద్ధంగా సాగిస్తున్నారు అందుకే వారికి విజయం కనుచూపు మేరలో తథ్యమై కన్పిస్తున్నది అందులో ఈ మిసిసిపి విజయం ఒక మైలురాయి

నైజీరియాలో తిరుగుబాటు

పోలీసుల అమానుషకాండ ప్రధాని బలేవా ప్రకటన

లాగోస్ అక్టోబర్ 1 నైజీరియాలో తిరుగుబాటు లేవదీయటానికి జరిగిన కుట్రను పోలీసులు కనిపెట్టినట్టు నైజీరియా ప్రధానమంత్రి అల్హాజీ సర్ అబూబకర్ తఫావా బలేవా పేర్కొన్నట్లు తెలియవచ్చింది

ఆయుధాలను మందుగుండు సామగ్రిని స్వాధీనం చేసుకోటానికి ప్రభుత్వ సభ్యులను అపహరణకు తిరుగుబాటు లేవదీయటానికి కుట్ర జరిగినట్టు పోలీసులకు దృష్టాంతం దొరికిందని ఆయన అన్నారు

దౌర్జన్యపూరితమైన కొందరి అభియోగాలు తెలుసుకునే నైతిక రాజకీయ శిక్షణకు యువకులు విదేశాలకు వెళుతున్నారనీ, నైజీరియా ద్వితీయ స్వాతంత్ర్య జాతీయ పండుగవారల సందర్భంలో జాతిసుస్థిరతకు ఒక ప్రకటనచేస్తూ ప్రధాని చెప్పుకొచ్చారు

మన రాజ్యాంగాన్ని పూర్తిగా వ్యవహరించేది, ప్రభుత్వాన్ని కూలద్రోయటమే యిందులోని అంతర్యిమున్నారు

నెహ్రూ ఆరోగ్యం

న్యూఢిల్లీ, అక్టోబరు 1 మూడు వారాలపాటు విదేశాలలో పర్యటించి రాజధానికి తిరిగివచ్చిన ప్రధాని శ్రీ నెహ్రూ కన్పించారన్న జానికి పత్రికా విలేఖరులు నేటి ఉదయం పాలం విమాన శ్రేయస్థలంలో విచ్చిన్న అభిప్రాయాలను పెల్లడించారు

విమాన శ్రేయంలో ప్రధాని శ్రీ నెహ్రూ ఎలా పత్రికా విలేఖరులతో కూటలాడుతున్న సందర్భంలో ఒక విలేఖరి "మీరు అలసినట్లు కన్పడుతారండి" అనగా మరో విలేఖరి "లేదంటే, మీరు చాలా పుల్లాపంగా కన్పడుతారు" అని అన్నాడు

అందుకు ప్రధాని శ్రీ నెహ్రూ నవ్వి తాను విమానంలో నిద్రపోయానని, ఒక ఖండనంతో మరో ఖండానికి జెట్ విమానంలో ప్రయాణం చేసేటప్పుడు రాత్రికాలం చాలా తక్కువగా వున్నట్లుందని అన్నారు

మీరు ఆరోగ్యంగానే వున్నారని సౌమ్యులు చెప్పిన తిరుపతి అమాయకపు నైజ పరిశీలకులు యిప్పుడు తృప్తి పడ్డారా? అని ఒక విలేఖరి అడగా, అమాయకులుగా పటేచేరిని తృప్తి పరచడం కష్టమని శ్రీ నెహ్రూ అన్నారు

రాజ్యాంగంలోని సెక్షన్ 370 గురించి వున్న వివాదం అదే రీతిగా కొనసాగుతూ వుంటే భారత-యూనియన్‌లో జమ్మూ, కాశ్మీర్ రాష్ట్రం యొక్క ప్రత్యేక ప్రతిపత్తిని గురించి వున్న వివాదం పరిష్కారానికి కొంతవరకు కొనసాగే విధంగానే వున్నది

ఇటీవల పార్లమెంటులో కాపలా భృత్యుల ప్రశ్నలకు ప్రత్యుత్తరాలిస్తూ ఈ సమస్యపై జోక్యం కలుగుతుందని శ్రీ లాల్ బహదూర్ శాస్త్రి చేసిన ప్రకటన ఇటీవలి రాజకీయ పరిణామాల దృష్టిని ఆకర్షిస్తున్నది

ప్రత్యేక ప్రతిపత్తిని సమర్థిస్తూ శ్రీ శాస్త్రి చేసిన ప్రకటన రాష్ట్రప్రధాన మంత్రి శ్రీ బక్షీ గులాం మహమ్మద్ ఈ విషయంలో అవలంబించే ధోరణిని సమర్థించినట్టున్నదంటూ జాతీయ సమాచార సంస్థలు ప్రస్తుతించాయి కాని వివాదగ్రస్థమైయున్న ఈ విషయంలో వ్యవహరించడంలో శ్రీ శాస్త్రి బహుజాగరూకతను వహించారని సెక్షన్ 370 మరద్దు చేయటం గూర్చి ఎటువంటి ప్రకటన చేయలేదని శ్రీ బక్షీ సాహెబ్ సన్నిహితులతో అన్నట్లు అందరూ గమనించారు అందువల్ల ప్రత్యేక హోదా అవసరమని, ఎల్లకాలం ఎట్టిపరిస్థితిలోనూ ప్రత్యేక హోదా వుండాల్సిందేనన్న పుజిలా కి మద్దతు నివ్వటంతో శాస్త్రి ఇదివరలో ప్రధాని శ్రీ నెహ్రూ పలికిన చివరిని పునరుద్ఘాటించారని భావించబడింది

ఇటీవల కాశ్మీర్‌లో విభ్రాంతి తీసుకున్న సమయంలో శ్రీ నెహ్రూ కాశ్మీర్ హోదాలో అసమ జసమైన మార్పులను చేసేనీ ప్రకటించినప్పటికీ భారతిలో జమ్మూ కాశ్మీర్ రాష్ట్ర హోదాని విషయమైన పరిణామాలను సిఫార్సుచేయటం కాశ్మీర్ కాపలా సభ భాగ్యలేవని రాష్ట్ర కాపలసభ్యులు విలేకరించారాగా సెక్షన్ 370 క్రింద యివ్వబడిన హామీలను ఎల్లకాలానికి మార్చటానికి కలులేనివిగా భావించటం పొరపాటనే సంగతినికూడా వారు స్పష్టం చేశారు

ప్రత్యేకహోదా స్థితిని పరిసమాప్తం చేయవలసిన అత్యవసరమేమీ లేదని కాని ఈ హోదావల్ల ఉత్పన్నమవుతున్న అనర్థకరములను కొల్లగొట్టడానికి పరిష్కారాలు జమ్మూ, కాశ్మీర్ రాష్ట్రాన్ని భారతి యూనియన్‌లోని మిగతా రాష్ట్రాలతో సరిసమానమైన స్థాయికి తేవాల్సి వున్నదని ప్రధాని ప్రకటనలోని భావం

దీనివల్ల సెక్షన్ 370 ను ఉల్లంఘించకూడదనే విషయానికి కట్టుబడి వుండటం కన్నా ఇందులోగల కొలవ్యవధి అంశం గురించే కేంద్రప్రభుత్వం ఎక్కువ శ్రద్ధ వహిస్తున్నట్టు కన్పిస్తున్నది అయితే మొదటి అంశమే జాతీయ సమాజపు కర్తాలలో కొందరికి పై రెండిటిలో ముఖ్యమైనది ప్రత్యేక హోదా కి తిరిగి లగ్గటానికి తిరుగుబాటుతో పూనికగా పర్యవసించవలసి వస్తుందని కొందరు అభిప్రాయపడుతున్నారు

ప్రత్యేక ప్రతిపత్తిని గురించి వున్న వివాదం పరిష్కారానికి కొంతవరకు కాశ్మీర్ రాష్ట్ర ప్రజల దృష్టిని ఆకర్షించి వున్నది

ఇట్టివి పరిణామాలు ఈ సమస్యపై జోక్యం కలుగుతుందని శ్రీ లాల్ బహదూర్ శాస్త్రి చేసిన ప్రకటన ఇటీవలి రాజకీయ పరిణామాల దృష్టిని ఆకర్షించి వున్నది

ప్రత్యేక ప్రతిపత్తిని సమర్థిస్తూ శ్రీ శాస్త్రి చేసిన ప్రకటన రాష్ట్రప్రధాన మంత్రి శ్రీ బక్షీ గులాం మహమ్మద్ ఈ విషయంలో అవలంబించే ధోరణిని సమర్థించినట్టున్నదంటూ జాతీయ సమాచార సంస్థలు వ్యాఖ్యానించాయి కాని వివాదగ్రస్థమైయున్న ఈ విషయంలో వ్యవహరించడంలో శ్రీ శాస్త్రి బహుజాగరూకతను వహించారని సెక్షన్ 370 మరద్దు చేయటం గూర్చి ఎటువంటి ప్రకటన చేయలేదని శ్రీ బక్షీ సాహెబ్ సన్నిహితులతో అన్నట్లు అందరూ గమనించారు అందువల్ల ప్రత్యేక హోదా అవసరమని, ఎల్లకాలం ఎట్టిపరిస్థితిలోనూ ప్రత్యేక హోదా వుండాల్సిందేనన్న పుజిలా కి మద్దతు నివ్వటంతో శాస్త్రి ఇదివరలో ప్రధాని శ్రీ నెహ్రూ పలికిన చివరిని పునరుద్ఘాటించారని భావించబడింది

ఇటీవల కాశ్మీర్‌లో విభ్రాంతి తీసుకున్న సమయంలో శ్రీ నెహ్రూ కాశ్మీర్ హోదాలో అసమ జసమైన మార్పులను చేసేనీ ప్రకటించినప్పటికీ భారతిలో జమ్మూ కాశ్మీర్ రాష్ట్ర హోదాని విషయమైన పరిణామాలను సిఫార్సుచేయటం కాశ్మీర్ కాపలా సభ భాగ్యలేవని రాష్ట్ర కాపలసభ్యులు విలేకరించారాగా సెక్షన్ 370 క్రింద యివ్వబడిన హామీలను ఎల్లకాలానికి మార్చటానికి కలులేనివిగా భావించటం పొరపాటనే సంగతినికూడా వారు స్పష్టం చేశారు

ప్రత్యేకహోదా స్థితిని పరిసమాప్తం చేయవలసిన అత్యవసరమేమీ లేదని కాని ఈ హోదావల్ల ఉత్పన్నమవుతున్న అనర్థకరములను కొల్లగొట్టడానికి పరిష్కారాలు జమ్మూ, కాశ్మీర్ రాష్ట్రాన్ని భారతి యూనియన్‌లోని మిగతా రాష్ట్రాలతో సరిసమానమైన స్థాయికి తేవాల్సి వున్నదని ప్రధాని ప్రకటనలోని భావం

దీనివల్ల సెక్షన్ 370 ను ఉల్లంఘించకూడదనే విషయానికి కట్టుబడి వుండటం కన్నా ఇందులోగల కొలవ్యవధి అంశం గురించే కేంద్రప్రభుత్వం ఎక్కువ శ్రద్ధ వహిస్తున్నట్టు కన్పిస్తున్నది అయితే అలంకరించే రాష్ట్ర విద్యాపరంగా, శ్రీ బక్షీ సెక్షన్ 370 గురించి తీసుకోవడం కాని పరిస్థితి ఏర్పడటంకాని ఏర్పడ్డ తరువాత ఆ పరిస్థితిని అతిక్రమించి రాష్ట్రం ముందువున్న ఇంతకన్నా అత్యవసరమైన అంతరంగిక సమస్యలమండే దృష్టిని మళ్ళించడటానికిమట్టుకే పాయ ఎదుతుందని అభిప్రాయం పడేటట్టు తెలుస్తున్నది కాశ్మీర్‌లో పరిణమిస్తున్న విద్యాపాన్ని సమీకరించడానికి ప్రయత్న పరిస్థితులో అనిపించి నిర్మూలన, పరిపాలనా సంస్కరణ తీసుకోవడగ్గ ముందిచిర్యలని బాగు కాగుస్తున్నారు ఇటువంటి చర్యలు తీసుకోవడం కూడా రాజ్యాంగ స్వరూపంలో లేకపోవటం మూలాన ప్రజలకు పెట్టటం అవసరాలకు దారితీసి కలులాన్ని రేపుతుందనే వారి అభిప్రాయం రాష్ట్రంలో పెక్కుమంది నిరాధిపత్యాలు

జమ్మూ-ఉద్యమానికి విరుగుడుగా సెక్షన్ 370 ను నిలిపివుంచటానికి సమంజసంగా వుంటే సుస్పష్టమైన, చిక్కులు లేని ధోరణిని అవలంబించాలని శ్రీ బక్షీ సాహెబ్ కోరుతున్నారు 370 సెక్షన్ ను, కాశ్మీర్ ప్రజల ప్రతిపత్తిని కాపాడుతూ చేయబూనటం తీవ్రమైన రాజకీయ పరిణామాలకు దారితీయగలదని వారు భయపడుతున్నట్టు కన్పిస్తున్నది సెక్షన్ 370 రద్దుకు ప్రజాపరిషద్ ఆందోళన జరిపే ప్రమాదం ఈ పరిస్థితిని మరింత చిక్కుపరుస్తుందని వారు అభిప్రాయపడుతున్నారు

శ్రీ బక్షీ సాహెబ్ శాస్త్రి తోగాని వారి ధోరణితోగాని ఏకాంతం ఏకీభవించని పక్షంలో ఈ పరిస్థితి ఏర్పడుతుందని పరాలలో సెక్షన్ 370 కు సమంజసాధారణి వివరిస్తున్నది ఇక్కడ యావత్తు దేశంలో తీవ్ర ప్రచారానికి దిగుతున్న కన్పిస్తున్న దేశ విద్రోహశక్తుల ధోరణితో జాతీయ సమాజం తగినవిధంగా ఏకంచేసి చూపే అవకాశాలను తగినంతగా వినియోగించి ప్రజాభిప్రాయం ఏర్పడటంలేదు కావున ఈ పరిస్థితి రాష్ట్రానికి జాతులకు మైన పరిణామాన్ని మాత్రమే తీసుకువస్తుంది

* * *

సర్దార్-ఇ-రియాసత్ హోదాలో మార్పును సూచించే ఎట్టి ప్రతిపాదన కాశ్మీర్ ప్రభుత్వ పరిశీలనలో లేదని రాష్ట్ర మంత్రివరానికి సన్నిహితులైన అధికారవర్గం వెల్లడిచేసింది

ఈ విషయం ఇటీవల పార్లమెంటులో ప్రస్తావనకొచ్చింది ఇట్టి ప్రతిపాదనను పరిశీలిస్తున్నట్టు కాశ్మీర్ ప్రభుత్వమండి కేంద్రానికి ఎట్టి సమాచారం తెలియచేయలేదని జేకేయాంగ మంత్రి, శ్రీ లాల్ బహదూర్ శాస్త్రి వెల్లడిచేశారు అయినప్పటికీ ఊహాగానాలు చెడిపోలేదు, సర్దార్-ఇ-రియాసత్ హోదాలోమార్పు అత్యావసరమని కొందరు సూచించారు.

వరుసగా మూడోవారి మరో ఏళ్ళ వ్యవధివరకు ఈ అధ్యక్షపదవిని ఎన్నిక కావటానికి డా కరణ్‌సింగ్ అయిష్టత కలిగివున్నారనే సంగతి తెలిసి వున్నందున ఇటువంటి ఊహాగానాలకు మరింత బలం చేకూరింది తిరు ప్రతిభిన్న వివరాలు గమనిస్తే ఎక్కువగా రవసగద్యలో వుంటుంది ఈగద్య వ్యాకరణ సమ్మతముగా వుండాలా, వ్యావహారికమునకు సన్నిహితముగా వుండాలనే విషయం ఆలోచించాలి ఇటీవల పత్రికలు, వ్యావహారికమునకు సన్నిహితమైన భాషలో వుంటున్నాయి రెండు మూడు దశాబ్దములుగా కైలీలు మారుతున్నాయి ఈ కైలికి ఒక తీరు తెన్ను వుండాలి లేకపోతే భావితరాల వారికి ఏమీ మిగలదు ప్రాంతానికి ప్రాంతానికి, స్థలానికి స్థలానికి భాషలో వైవిధ్యాలు వున్నా కొంతి పొడుగు విధిగా వుంటుంది వుండాలి పత్రికలు, రేడియో, ఫిల్మ్‌లలో ఒక ప్రమాణములో వుంచుటకు కృషి చేశాయి"

వ్యావహారిక భాష అనే పేరుతో కొన్ని పత్రికలు అతి లాలికి ఒడిగట్టుతున్నాయని డాక్టరు గోపాలరెడ్డి అన్నారు ఈ ధోరణిని అరికట్టాలని చెప్పారు

ప్రయుతులు టి యస్ కంకయ్య జోసెఫ్ మందప్పరి, డాక్టర్ యం వరదరాజన్ జార కెంక్ట్యోరరావు ఎ శ్రీనివాసం ఘనన్ నర్సనీయాంశము పై మాట్లాడి తమమూనవలను ఇచ్చారు

ఆంధ్రప్రదేశ్ స్వతంత్ర తెలుగు పార్టీ కార్యవర్గ సమావేశము అక్టోబరు 2వ తేదీన ఉదయం 9 గంటలకు స్వతంత్రపార్టీ కార్యాలయంలోగాక జిల్లా పనకారాబ్యాంకు భవనములో జరుగుతుంది

కాశ్మీర్ ప్రతిపత్తిపై చెలరేగిన వివాదం

శ్రీ పాదిక సెక్షన్ 370 గురించి తీసుకోవడంకాని పరిస్థితి ఏర్పడటంకాని ఏర్పడ్డ తరువాత ఆ పరిస్థితిని అతిక్రమించి రాష్ట్రం ముందువున్న ఇంతకన్నా అత్యావసరమైన అంతరంగిక సమస్యలమండే దృష్టిని మళ్ళించడటానికిమట్టుకే పాయ ఎదుతుందని అభిప్రాయం పడేటట్టు తెలుస్తున్నది కాశ్మీర్‌లో పరిణమిస్తున్న విద్యాపాన్ని సమీకరించడానికి ప్రయత్న పరిస్థితులో అనిపించి నిర్మూలన, పరిపాలనా సంస్కరణ తీసుకోవడగ్గ ముందిచిర్యలని బాగు కాగుస్తున్నారు ఇటువంటి చర్యలు తీసుకోవడం రాజ్యాంగ స్వరూపంలో లేకపోవటం మూలాన ప్రజలకు పెట్టటం అవసరాలకు దారితీసి కలులాన్ని రేపుతుందనే వారి అభిప్రాయం రాష్ట్రంలో పెక్కుమంది నిరాధిపత్యాలు

జమ్మూ-ఉద్యమానికి విరుగుడుగా సెక్షన్ 370 ను నిలిపివుంచటానికి సమంజసంగా వుంటే సుస్పష్టమైన, చిక్కులు లేని ధోరణిని అవలంబించాలని శ్రీ బక్షీ సాహెబ్ కోరుతున్నారు 370 సెక్షన్ ను, కాశ్మీర్ ప్రజల ప్రతిపత్తిని కాపాడుతూ చేయబూనటం తీవ్రమైన రాజకీయ పరిణామాలకు దారితీయగలదని వారు భయపడుతున్నట్టు కన్పిస్తున్నది సెక్షన్ 370 రద్దుకు ప్రజాపరిషద్ ఆందోళన జరిపే ప్రమాదం ఈ పరిస్థితిని మరింత చిక్కుపరుస్తుందని వారు అభిప్రాయపడుతున్నట్టు కన్పిస్తున్నది

శ్రీ బక్షీ సాహెబ్ శాస్త్రి తోగాని వారి ధోరణితోగాని ఏకాంతం ఏకీభవించని పక్షంలో ఈ పరిస్థితి ఏర్పడుతుందని పరాలలో సెక్షన్ 370 కు సమంజసాధారణి వివరిస్తున్నది ఇక్కడ యావత్తు దేశంలో తీవ్ర ప్రచారానికి దిగుతున్న కన్పిస్తున్న దేశ విద్రోహశక్తుల ధోరణితో జాతీయ సమాజం తగినవిధంగా ఏకంచేసి చూపే అవకాశాలను తగినంతగా వినియోగించి ప్రజాభిప్రాయం ఏర్పడటంలేదు కావున ఈ పరిస్థితి రాష్ట్రానికి జాతులకు మైన పరిణామాన్ని మాత్రమే తీసుకువస్తుంది

* * *

సర్దార్-ఇ-రియాసత్ హోదాలో మార్పును సూచించే ఎట్టి ప్రతిపాదన కాశ్మీర్ ప్రభుత్వ పరిశీలనలో లేదని రాష్ట్ర మంత్రివరానికి సన్నిహితులైన అధికారవర్గం వెల్లడిచేసింది

ఈ విషయం ఇటీవల పార్లమెంటులో ప్రస్తావనకొచ్చింది ఇట్టి ప్రతిపాదనను పరిశీలిస్తున్నట్టు కాశ్మీర్ ప్రభుత్వమండి కేంద్రానికి ఎట్టి సమాచారం తెలియచేయలేదని జేకేయాంగ మంత్రి, శ్రీ లాల్ బహదూర్ శాస్త్రి వెల్లడిచేశారు అయినప్పటికీ ఊహాగానాలు చెడిపోలేదు, సర్దార్-ఇ-రియాసత్ హోదాలోమార్పు అత్యావసరమని కొందరు సూచించారు.

వరుసగా మూడోవారి మరో ఏళ్ళ వ్యవధివరకు ఈ అధ్యక్షపదవిని ఎన్నిక కావటానికి డా కరణ్‌సింగ్ అయిష్టత కలిగివున్నారనే సంగతి తెలిసి వున్నందున ఇటువంటి ఊహాగానాలకు మరింత బలం చేకూరింది తిరు ప్రతిభిన్న వివరాలు గమనిస్తే ఎక్కువగా రవసగద్యలో వుంటుంది ఈగద్య వ్యాకరణ సమ్మతముగా వుండాలా, వ్యావహారికమునకు సన్నిహితముగా వుండాలనే విషయం ఆలోచించాలి ఇటీవల పత్రికలు, వ్యావహారికమునకు సన్నిహితమైన భాషలో వుంటున్నాయి రెండు మూడు దశాబ్దములుగా కైలీలు మారుతున్నాయి ఈ కైలికి ఒక తీరు తెన్ను వుండాలి లేకపోతే భావితరాల వారికి ఏమీ మిగలదు ప్రాంతానికి ప్రాంతానికి, స్థలానికి స్థలానికి భాషలో వైవిధ్యాలు వున్నా కొంతి పొడుగు విధిగా వుంటుంది వుండాలి పత్రికలు, రేడియో, ఫిల్మ్‌లలో ఒక ప్రమాణములో వుంచుటకు కృషి చేశాయి"

వ్యావహారిక భాష అనే పేరుతో కొన్ని పత్రికలు అతి లాలికి ఒడిగట్టుతున్నాయని డాక్టరు గోపాలరెడ్డి అన్నారు ఈ ధోరణిని అరికట్టాలని చెప్పారు

ప్రయుతులు టి యస్ కంకయ్య జోసెఫ్ మందప్పరి, డాక్టర్ యం వరదరాజన్ జార కెంక్ట్యోరరావు ఎ శ్రీనివాసం ఘనన్ నర్సనీయాంశము పై మాట్లాడి తమమూనవలను ఇచ్చారు

రచనలు వ్యవహారిక భాషకు సన్నిహితంగా ఉండాలి

శైలికికూడా ఒక తీరు తెన్ను అవసరమని కేంద్రసమాచారమంత్రి గోపాలరెడ్డి సలహా

మద్రాస్, అక్టోబర్ 1 ప్రజలలో అక్షరాస్యత ఎక్కువ అవుతున్నకొద్దీ రచనలలో వాడేభాష వ్యావహారికభాషకు సన్నిహితముగా వుండాలని, ఈ సందర్భములో పత్రికలు రేడియో, ఫిలింలు మరి దర్శకముగా వున్నాయని కేంద్ర సమాచార, ప్రసారశాఖలమంత్రి డాక్టర్ కొజవాడి గోపాలరెడ్డి చెప్పారు

డాక్టర్ గోపాలరెడ్డి నేడు ఇక్కడ సాహిత్య అకాడెమీ "ఆధునిక రచనలలో గ్రాంథికము-వ్యావహారికభాష" గూర్చి ఏర్పాటుచేసిన గోష్ఠిలో అధ్యక్షత వహించారు

విద్యామంత్రి శ్రీ యం భక్తవత్సలం గోష్ఠిని ప్రారంభిస్తూ సాహిత్యమునకు దిగజారిపోవుట అవుతున్న పాఠకులకు అమోదయోగ్యముగా వుండేమారా లను అన్వేషించాలని సూచించారు ఇరువురులు ఎక్కువ అయినందున సులభమైన భాషను అనుసరించాలన్నారు

రాజాజీహాలో జరిగిన గోష్ఠికి తమిళనాడు, కేరళ ఆంధ్ర, మైసూరులనుండి ప్రతినిధులు పాల్గొన్నారు

అకాడెమీ కార్యదర్శి శ్రీ ఆర్ కృష్ణస్వామి ముంత్రులకు స్వాగతము చెప్పారు

శ్రీ గోపాలరెడ్డి ఇలా చెప్పారు "తగ్గోష్ఠి దక్షిణాది భాషలకుమాత్రము పరిమితముగా జరుగుతోంది ఇల్లాగే ఉత్తరాది భాషలకుకూడా జరుగగలదు పూర్వము పండితులకోసము పండితులు వ్రాసేవారు ఈనాడు రచన సామాన్య జనముకోసము జరగాల్సి వుంది అందువలన ఎక్కువగా రచనగద్యలో వుంటుంది ఈగద్య వ్యాకరణ సమ్మతముగా వుండాలా, వ్యావహారికమునకు సన్నిహితముగా వుండాలనే విషయం ఆలోచించాలి ఇటీవల పత్రికలు, వ్యావహారికమునకు సన్నిహితమైన భాషలో వుంటున్నాయి రెండు మూడు దశాబ్దములుగా కైలీలు మారుతున్నాయి ఈ కైలికి ఒక తీరు తెన్ను వుండాలి లేకపోతే భావితరాల వారికి ఏమీ మిగలదు ప్రాంతానికి ప్రాంతానికి, స్థలానికి స్థలానికి భాషలో వైవిధ్యాలు వున్నా కొంతి పొడుగు విధిగా వుంటుంది వుండాలి పత్రికలు, రేడియో, ఫిలింలలో ఒక ప్రమాణములో వుంచుటకు కృషి చేశాయి"

వ్యావహారిక భాష అనే పేరుతో కొన్ని పత్రికలు అతి లాలికి ఒడిగట్టుతున్నాయని డాక్టరు గోపాలరెడ్డి అన్నారు ఈ ధోరణిని అరికట్టాలని చెప్పారు

ప్రయుతులు టి యస్ కంకయ్య జోసెఫ్ మందప్పరి, డాక్టర్ యం వరదరాజన్ జార కెంక్ట్యోరరావు ఎ శ్రీనివాసం ఘనన్ నర్సనీయాంశము పై మాట్లాడి తమమూనవలను ఇచ్చారు

వర్తకి గుమస్తాలు • డీసిటిఓలు

ఆర్యా, సాధారణముగా ప్రతి వ్యాపారస్తుడు, తన వ్యాపారపు లెక్కలు, ఒకసమయాన్ని ప్రాయించుకొని, సంవత్సరం ఆఖరున లెక్కలు తీసి నిమిత్తం అమ్మకపుపన్ను విధించు వుద్యోగస్థులవద్దకు గుమస్తా యున్నూ, సహాయకులనూ కలిసివెళ్ళి లెక్కలు తనికీ సమయములో తగిన వుద్యోగి అడిగిన ప్రశ్నలకు సమస్తా తన సమాధానములు చెప్పుట రివాజు ఇప్పుడు పాపుకారు నిమిత్తమాత్రుడే ఒక్కొక్క సమయములో అవకాశము లేకపోతే పాపుకారుకూడా వెళ్ళకుండా తన గుమస్తాన

ఎమెన్ రాజధానిపై ఎదురు దండయాత్ర

పాలకుడుగా ప్రకటించుకున్న హసన్ నాయకత్వాన సేనల పరోగమనం

అమ్మాన్ (జోర్డన్) అక్టోబరు 2

ఎమెన్ రాజ్యానికి తానే రాజు నని కొత్తగా ప్రకటించుకున్న ఎమీర్ హసన్ నాయకత్వాన సైన్యం, ఎమెన్ రాజధాని సన్నాపైకి పురోగమిస్తున్నదని అమ్మాన్ రేడియో ప్రకటించింది.

క్రితం వారం ఎమెన్‌లో తిరుగుబాటు జరిగి తిరుగుబాటుదార్లచే ఎమెన్ పాలకుడు హతుడై అక్కడ విప్లవ ప్రభుత్వ మేర్పడిన సంగతి తెలిసినదే

తమ వార్తల ఆధారం ఎమెన్‌లోని ప్రత్యేక విలేఖరి పంపిన వార్తే నని అమ్మాన్ రేడియో తెలిపింది

ఎడెన్, అక్టోబర్ 1 జాతీయ రక్షణకు కొత్త ఎమెన్ ప్రధాని, కలాంసెల్ అబుల్లా సలాల్ వున్నతి రక్షణ సంఘాన్ని పిలిపించారని అందులో కొండజాతి షేక్‌లు పనిచేస్తారని నేడు సనా రేడియో ప్రకటించింది

సంఘ సభ్యుల్లో ఎక్కువమంది షేకులు వుంటారని వారు మంత్రులతో పరిసమాన హోదాకలవారిగా పరిగణింపబడుతారని మంత్రులకిచ్చే వేతనాలే వారికీ యివ్వబడతాయని రేడియో తెల్పింది

ఇమామ్ పరిపాలను పడద్రోళాక విదూరాకాలపోతల రోడ్రిగ్రాఫికల్ యథాస్థితికి వచ్చాయి పంయుక్త అరబ్ రిపబ్లిక్ విదూరాలు క్రమంతప్పకుండా ఎమెన్ విదూరాశియాలన్నిటి పద్ద అగుతున్నాయి విదూరాల రాకపోకలను తిరిగి కొనసాగించవలసిందిగా నేడు యెమెన్ వైదూరికశాఖకు వృత్తిర్యులు అందాయి

ఎమెన్‌మంత్రి శ్రీమహ్మద్ సయ్యద్ క్యుబతి విన్న వ్యాపార సమాఖ్య సమావేశంలో ప్రసంగిస్తూ ఎమెన్, ఏడెన్ కలసి, ఏడెన్ బ్రిటిష్ రక్షిత రాజులస్వతంత్ర విశాల ఎమెన్‌గా విలీనం కావాలని కోరారు ఏడెన్ కలసను దక్షిణ అరేబియా ఫెడరేషన్‌లో చేర్చటానికి బ్రిటన్ చేస్తున్న ఆలోచనకు నిరసనగా కోలా కాసనసభద్వారు పూర్తిగా విరమించి తమ నిరసన తెలియచేయటానికి సిద్ధపడవలసిందిగా వారు ఏడెన్ కార్యకర్తలకు పుద్బోధించారు.

ఎమెన్‌లో జరిగిన తిరుగుబాటు పూర్తిగా సఫలమయ్యిందనే దృఢవిశ్వాసము తమకున్నదని వారు తిర్యాతి పత్రికాప్రతినిధులకు చెప్పడిచేశారు

ఎమెన్‌లోని ప్రముఖ కొండజాతి నాయకులు తిరుగుబాటుదార్ల తో చేరారని వారికి పూర్తి సహాయ మివ్వటానికి హామీ యిచ్చారని కైరోకు చేరిన వార్తలు తెల్పుతున్నాయి వారు కాక విద్యార్థులు, ప్రజలు కూడా తిరుగుబాటుదార్లకు మద్దతునిస్తున్నారు

ఎమెన్ రాజకుటుంబ సభ్యులు సౌదీ అరేబియాకు చేరుకుంటూ వున్నారు కొత్త ప్రభుత్వాన్ని సౌదీ సహాయంతో కూలద్రోయటానికి వారు ప్రయత్నాలు చేస్తున్నారు

కొత్త ప్రభుత్వం మరణించిన ఇమామ్ అగ్రరిచ్చిన 80 లక్షల డాలర్ల ఖరీదైన ఆయుధాలను రష్యా నుండి కొనుక్కోవటంతో మరింత కట్టిదిట్టం చేసుకున్నది

ఎమెన్ ప్రభుత్వం కోర్కెపై కొంతమంది అరబ్ రిపబ్లిక్ నిపుణులు ఇద్దరు ఎమెన్ మంత్రులకు ప్రత్యేక విమానంపై కైరోనుండి ఎమెన్‌కు చేర్చారు నిన్న శక్తి ప్రధానితో సమావేశమైన విదేశాంగమంత్రి కూడా నేడు కైరోను విడిచిపెట్టినట్లున్నారు వారు నేడు అరబ్ రిపబ్లిక్ అగ్రతీరు శ్రీ జాకీరు కలుసుకుంటారు

సౌదీ అరేబియాలోని తన దౌత్య ప్రతినిధివర కార్యాలయాన్ని మూసివేయవలసిందిగా నేడు ఎమెన్ పుతిధ్వజారీచేసింది సౌదీ రేడియో ప్రదర్శిస్తున్న ప్రతికూల ధోరణిపట్ల ఎమెన్ ప్రభుత్వం సౌదీ అరేబియా ప్రభుత్వానికి నిరసన తెలియజేసింది నిరసనపత్రం సౌదీ అరేబియా రాయబారికి అందజేయబడింది

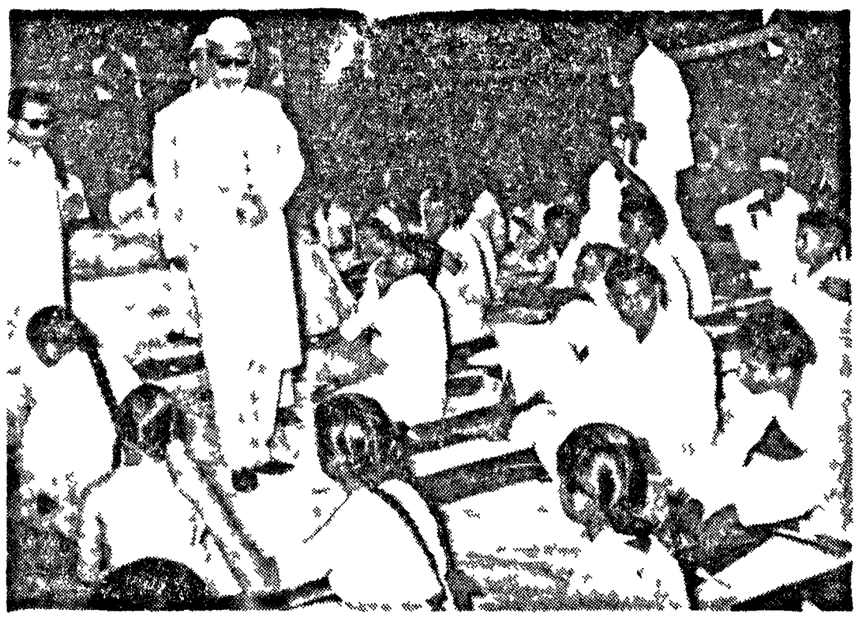

జాతీయ సప్తాహం సందర్భంలో ఢిల్లీలో బాలబాలికల సూత్రయజ్ఞాన్ని ఉపరాష్ట్రపతి డాక్టర్ జకీర్ హుస్సేన్

ఆంధ్ర వన్యమృగ సంరక్షణవారము

హైదరాబాద్ సెప్టెంబరు 30 ఆంధ్రప్రదేశ్‌లో అక్టోబరు 1 నుండి వన్య మృగ సంరక్షణవారము జరుగుతుంది అక్టోబరు 7 వ తేదీన పబ్లిక్ గార్డెన్‌లో నిజాం క్లబ్ హాలులో గవర్నరు అధ్యక్షతన సభ జరుగుతుంది 10 వ తేదీన గవర్నరు జంతు ప్రదర్శనశాలను సందర్శిస్తారు వన్య మృగ సంరక్షణగూర్చి ముఖ్యమంత్రి తిరిగిరాగానే ప్రసంగాలు, ప్రదర్శనలు వుంటాయి ఏనుగులు వగైరా వన్య మృగాల ఊరేగింపుకూడా వుంటుంది ఈ వుత్సవాలను జయప్రదము చేయడానికి సిద్ధపడ్డారు.

దక్షిణ రొడీషియాలో అల్లర్లు

సాల్స్‌బరీ, సెప్టెంబర్ 30 దక్షిణ రొడీషియాలో గతరాత్రి పెక్కుచోట్ల విధ్వంసకర్యలు జరిగాయి బులాయో కాలిస్బరీ మధ్య సిగ్నల్ కేబుల్ కోసివేశారు సాల్‌డాన్‌వద్ద ఒక ప్రభుత్వ రహదారి బంగళాను పెట్రోలు బాంబు విసరివేసి, తగలబెట్టారు

'సెకండరీ స్థాయిలో త్రిభాషా బోధనవెంటనేఅమలుపర్చాలి'

పార్లమెంటు సలహాసంఘం సిఫార్సు. భావ సమైక్యతా సంఘ నివేదికపై నిర్ణయాలు

(ఆంధ్రపత్రిక విలేఖరి)

వారణాసి, అక్టో 1: కేంద్ర విద్యాశాఖకు సంబంధించిన పార్లమెంటు సభ్యుల సలహా సంఘం నేటి మధ్యాహ్నం ఇక్కడ సమావేశమై భావసమైక్యత గురించిన సంపూర్ణాసంద్ కమిటీ సిఫార్సులలో ముఖ్యమైన వాటిని చర్చించింది విద్యామంత్రి శ్రీ త్రిగుణసేన అధ్యక్షత వహించారు

విశ్వవిద్యాలయ స్థాయిలో ప్రాంతీయ భాషలో బోధిస్తుంటే ఇంగ్లీషు, హిందీ, ప్రత్యేక భాషలుగా నేర్చుకోవాలని, సెకండరీ స్థాయిలో త్రిభాషా పథకం వెంటనే అమలు చేయాలని సభ్యులు ఏకగ్రీవంగా సూచించారు ఇంగ్లీషు తొలగిస్తూ ప్రాంతీయ భాషను బోధనా భాషగా ప్రవేశపెట్టే సందర్భంలో అంతర రాష్ట్రీయ సంబంధాల అవసరాల నిమిత్తం హిందీని భాగా అభివృద్ధిపరచడం జరగాలని అందుకని హిందీయేతర ప్రాంతాలలో సెకండరీ స్థాయిలో రెండవ భాషగా హిందీని బోధించడం కొనసాగించాలని, బయట ప్రపంచంతో సంబంధాల నిమిత్తం ఇంగ్లీషును ముఖ్యమైన భాషగా నేర్పాలని సిఫార్సుచేశారు

స్కూలర్ షిప్‌లను ప్రతిభ, అవసరం, కలవారికి ఇవ్వాలని, అయితే పెద్దుల్లు కులాల తేగల, విద్యార్థులకు ఇచ్చే నిబంధనలకు ఇది లోబడాలని సభ్యులు ఏకగ్రీవంగా సిఫార్సు చేశారు విద్యా సంస్థలలో ప్రవేశంకూడా ప్రతిభ ఆధారంగా నిర్ణయం కావాలని, అయితే ఇది కూడా రాజ్యాంగంలో వి 15 వ సూత్రానికి లోబడాలని అభిప్రాయ పడ్డారు కేంద్ర విశ్వవిద్యాలయంలో ప్రవేశం కోసేవారి తిల్లిదండ్రుల పాంఘిక హోదా, విద్యార్థులు, ఆదాయం, దృష్టిలో వుంచుకోవాలని కొన్ని చెప్పారు అయితే మన సమాజాన్ని చిరకాలంగా విభజిస్తూ వచ్చిన కొన్ని సూత్రాలను మాత్రం కొన్ని దూరంగా వుంచాలని కోరారు

కులం, వర్గం, పేరుతో హక్కుల్లు ఏర్పడరాదన్న సంపూర్ణానంద్ సిఫార్సును ఆమోదించారు విద్యార్థులు కుల, ప్రాంతీయ, విభేధాలం టూ లేకుండా స్వేచ్ఛగా కలసి వుండడానికి వీలుగా ఏర్పాట్లు చేయాలని సూచించారు

కళాశాల స్థాయిలో విద్యార్థులకు "డామినెట్", "బలవ" నిర్బంధాలు తొలగించాలని కోరారు

కాశీ హిందూ విశ్వవిద్యాలయ ఆవరణలో మూడు గంటలసేపు ఈ సమావేశం జరిగింది విద్యామంత్రి శ్రీ త్రిగుణసేన ప్రసంగిస్తూ విశ్వవిద్యాలయంలో బోధనా భాష, కళాశాలల్లో కొన్ని పరాల ప్రజలకు హ్యాబాల కేటాయింపు గురించి సుప్రీంకోర్టు ఇచ్చిన రెండు తీర్పులను విద్యార్థుల శ్రద్ధగా పరిశీలిస్తోందని చెప్పారు

పార్లమెంటు సభ్యుల సలహా సంఘం—ఏ శాఖకు సంబంధించినది అయినా—ఢిల్లీలో కాక ఇతరచోట్ల జరగడం ఇదే ప్రథమం ఇటువంటి సమావేశాలు జరగడం—హరిందర తిగినదని, విద్యా సంస్థల కార్యకలాపాలు స్వయంగా చూసేందుకు అవకాశం కల్పించినట్లవుతుందని, ఈపార్టీ సమావేశం శాంతిని కలిగించాలో దక్షిణాది విశ్వవిద్యాలయంలో కూడా జరుపవచ్చని ఇద్దరు సభ్యులు సూచించారు 40 మంది సభ్యులు సమావేశంలో పాల్గొన్నారు (స్వ వి)

తరగతులులేని రైళ్లు

కొలంబో అక్టోబరు 1: దూర ప్రయాణాలకు తప్ప తక్కిన అన్ని రకాల రైలు ప్రయాణాలలోను తరగతుల పద్ధతిని సింహళ ప్రభుత్వం రద్దుచేసింది

సింహళప్రభుత్వం రైలుమార్గాలలో నేటినుండి తరగతులులేని రైళ్లు నడపడం మొదలైంది

షెడ్యూల్డ్ కులాల విద్యార్థి వేతనాలు

ఆదాయనిబంధనల సడలింపు

భారతప్రభుత్వ నిర్ణయం

న్యూ ఢిల్లీ సెప్టెంబరు 30 షెడ్యూల్డ్ కులాల విద్యార్థులకు విద్యార్థి వేతనాలను బహూకరించటానికి యిప్పుడు అమల్లో ఉన్న ఆదాయ నిబంధనలను సులభం చేయటానికి కేంద్రం ప్రభుత్వం నిర్ణయించింది

ఈ పథకాన్ని అమలు జరుపుతున్న రాష్ట్ర ప్రభుత్వాలకు, కేంద్ర పాలిత ప్రాంతాలకు యీ విషయాన్ని తెలియజేయటం జరిగింది రు 175 పైగా నెలవేతం ఉన్న షెడ్యూల్డ్‌కులాల విద్యార్థులకు 1961 62 లో విద్యార్థి వేతనాలు యిచ్చి ఉండలేదు స్వయంగా ఉద్యోగాల్లో ఉన్నవారికి తమ కుటుంబాలకు సంరక్షకులుగా ఉంటున్న వారికి, వారి స్వంత ఆర్జనతో చదువుకు ఆదాయం నెలకు రు 660 మించని పక్షంలో పూర్తి విద్యార్థి వేతనం యివ్వాలని యిప్పుడు నిర్ణయించారు

జాతీయ ప్రజాస్వామ్య పార్టీకై కృషి

సురావర్దీ ఆట సాగదని అయూబ్ హెచ్చరిక

కరాచీ సెప్టెంబరు 29 జాతీయ ప్రజాస్వామ్య సంఘటన నేర్పరచాలని సురావర్దీ చేస్తున్న ప్రయత్నాలను అధ్యక్షుడు అయూబ్ నిరసించారు సురావర్దీ కార్యకలాపాలు విచ్ఛిన్నకరమైనవని ఆరోపించారు. విలేఖరులతో మాట్లాడుతూ ఇట్టి సంఘటనలు ఒకటిగాదు యాభై ఏర్పడినవాటి వాయువులు తమను రెచ్చగొట్టలేవన్నారు వివిధ విచారాలు పారపాటు అభిప్రాయాలని చెప్పారు

"నేను దేశానికి అధిపతిగా వున్నంతకాలం సురావర్దీ ఆటలు సాగవు" అని హెచ్చరించారు. సురావర్దీ వృత్తిరీత్యా రాజకీయవాది అని విమర్శించారు దేశం విమయినా ఆయనకు పరవాలేదని, ఆయనకు కావలసింది అధికారమేనని వివరించారు ఈ విధ్వంసంకలిగించే దేశద్రోహులకు వ్యతిరేకమైనదిగా పరిగణించారు

ముస్లింలీగ్‌కాలు కొమ్ముల్లాడ్డ ఏర్పాటు ఇప్పట్లో సంభవంకాదని, అవసరం పశ్చిమపాకిస్తాన్‌లోగాని తూర్పుపాకిస్తాన్‌లోగాని అట్టి కోరికలేదని తాము గ్రహించామని చెప్పారు ఈ రోజుల్లో బాగా ఆకర్షించేది జాతీయవాదమే గాని మతం కాదని వివరించారు ఈ పత్యాన్ని గుర్తించలేకపోతే అది మూర్ఖత కొనగడమౌతుంది భారత్ "మిగ్‌ల" కొనుగోలు వ్యవహారం తాము కొనడితో చర్చించనే లేదని వెల డించారు

హైదరాబాద్ సెప్టెంబరు 30: నిరాయుధీకరణ సంకోచాల వుద్యమాన్ని ప్రారంభించడానికి గాను అఖిలభారత రేడియో యూనియన్ కాంగ్రెసు అధ్యక్షుడు శ్రీ ఎస్ ఎన్ మిరాజ్‌కర్ అక్టోబరు 2 వ ఇక్కడికి వస్తున్నారు ఈ సందర్భమున సుప్రీంకోర్టు న్యాయవాది శ్రీ ఎస్ ఎస్ అర్ చారిహైదరాబాద్ వచ్చి రేడియో బహిరంగ సభలో ఉపన్యసిస్తారు

కాంగో ప్రభుత్వంపై కలోంజి అనుచరుల తిరుగుబాటు

దక్షిణ కసైరాష్ట్రంలో అసాధారణ పరిస్థితి

లియోపోల్డ్‌విల్లే, అక్టోబరు 1 అల్‌బర్ట్ కలోంజీ అనుయాయులు కొత్తగా కేంద్ర ప్రభుత్వంమీద తిరుగుబాటు జరిపినందున దక్షిణ కసై రాష్ట్రంలో అసాధారణ పరిస్థితి ఏర్పడిందని కాంగో కేంద్రప్రభుత్వం నేడు ప్రకటించింది

దక్షిణ కసై రాష్ట్రం సజ్జల పరిక్రమకు సుప్రసిద్ధమైంది శ్రీ అల్‌బర్ట్ కలోంజీ తనకు తాను ఆ రాష్ట్రం "రాజు"గా ప్రకటించుకున్నారు

కేంద్రప్రభుత్వం శ్రీ అల్‌బర్ కాంగోలోవ్‌ను ఆ రాష్ట్రానికి అసాధారణ కమీషనర్‌గా నియమించి ఆయన ఆజ్ఞలకు కట్టుబడి ఉండవలసిందని సైనికదళాలను ఆదేశించింది

కాంగోకు స్వాతంత్ర్యం లభించినకొద్ది కాలానికే శ్రీ కలోంజీ తమ రాష్ట్రాన్ని కేంద్ర ప్రభుత్వంనుంచి వేరుపరచి ఆయన ఇటీవల లియోపోల్డ్‌విల్లే సమీపంలోని జైలునుంచి తిప్పించుకుని దక్షిణ కసయ్ రాజధాని బల్వాంగాకు చేరుకున్నారు

ప్రస్తుత తిరుగుబాటుకు "కలోంజీ అభిమానులే" కారకులైనప్పటికీ, శ్రీ కలోంజీకి దీనితో ఏంతవరకు సంబంధం ఉన్నదో స్పష్టంగా తెలియలేదని సమితి ప్రతినిధి శ్రీ జేమ్స్ ఓ'బ్రెన్ అన్నారు.

తిరుగుబాటుదారుల సంఖ్య తక్కువగానే ఉన్నదనీ బల్వాంగా రేడియో కేంద్రం ఇంకా కేంద్ర ప్రభుత్వానికి విశ్వాసపాత్రులైన సైనికుల అధీనంలోనే ఉన్నదనీ ఆయన వివరించారు

కేంద్రప్రభుత్వ సైనికదళాలు సమితి సైనికదళాల సహకారంతో బల్వాంగాకు తరలివస్తున్నాయని ప్రకటిస్తూ, కేంద్రప్రభుత్వం పట్ల విధేయత చూపవలసిందని ప్రజలకు ఆ రేడియో విజ్ఞప్తి చేసిందని శ్రీ ఓ'బ్రెన్ తెలియజేశారు

షోంబే ప్రకటన

ఎలిజబెత్‌విల్లే, అక్టోబరు 1: కటాంగాను పంచ దేశం కతంగా కాంగో రాజ్యంగం ముహాయిదాను రూపొందించటం జరిగింది కాబట్టి తమ ప్రభుత్వానికి దానితో "ఎట్టి సంబంధంలేదనీ" కటాంగా అధ్యక్షుడు శ్రీ షోంబే నేడు ఇక్కడ ప్రకటించారు.

కాని ఈ ముహాయిదాను కాదు ఏ దురభిప్రాయం లేకుండా పరిశీలించగలమనీ, అంతర్జాతీయ రాజ్యాంగనిపుణులు దీనిని కేంద్రప్రభుత్వ ప్రధాన మంత్రి శ్రీ అడోలా కు పెప్టెంబరు 27 వ తేదీన సమర్పించినట్లు తెలిసిందనీ శ్రీ షోంబే అన్నారు

రాయలసీమలో అంతర్జల సంపద

భారత భూగర్భశోధన సంస్థచే త్రవ్వకాలు

మంత్రి మాలవియా వెల్లడి

కలకత్తా, అక్టోబర్ 1:

రాయలసీమలో అంతర్జల ప్రవాహ సంపదను గురించి పరిశోధన ప్రారంభమైనదని భారత భూగర్భ శోధన సంస్థవారు అక్కడ త్రవ్వకాలు (డ్రిల్లింగ్) ప్రారంభించి పని నడిపిస్తున్నారని కేంద్ర మంత్రి శ్రీ కె డి మాలవియా నేడు ఇచ్చట పత్రికా విలేఖరులతో మాట్లాడుతూ తెలియజేశారు

ఇటువంటి త్రవ్వకపు పనులే మధ్యప్రదేశ్ గుజరాత్, రాజస్థాన్, మద్రాస్, దండకారణ్యాలలో కూడా సాగుతున్నట్లు ఆయన చెప్పారు

తిగినంతరుండు నిపుణులు లేక తవ్వకపు పనులకు కొంత అంతరాయం కల్గుతున్నందుకు శ్రీ మాలవియా విచారాన్ని వ్యక్తంచేశారు "ఈ కార్యక్రమాన్ని, అనగా భూగర్భ జలపరిశోధనను, కొనసాగించడానికి 600 మంది నిపుణులు కావలసివుండగా, దేశంలో అటి నిపుణులు 300 మంది మాత్రమే లభించారు ఇందుకు కొంతవరకు కేంద్ర ప్రభుత్వం పెట్టే నియమ నిబంధనలు కారణం అని ఒప్పుకోక తప్పదు" అని ఆయన అన్నారు

1968 జనవరిలో "భారతదేశంలో భూగర్భ జలసంపద'ను గురించి నోటిని ఏర్పాటుచేయాలన్న ఆలోచన జరుగుతున్నట్లు కూడా ఆయన ఈ సందర్భంలో వెల డించారు

90 నిమిషాల్లో 752 మైళ్లు

టి డబ్ల్యు ఎ సూపర్ జెట్ కొత్త రికార్డు

ఫీనిక్స్, అక్టోబరు 1: టెల్ అవివ్‌నుండి ఫీనిక్సుకు 752 మైళ్లు దూరము 1 గంటా 30 నిమిషా (90 నిమిషాలు) ల్లో ప్రయాణముచేసి నిన్న ట్రాన్స్ వర్ల్డు ఎయిర్ లైన్సు సూపర్ జెట్ కొత్తరికార్డును స్థాపించింది కాప్టెన్ జెక్ ఈ విమానమును నడిపారు

అణుయుద్ధానికి వ్యతిరేకత

భారతఉద్యమానికి రస్సెల్ ప్రభృతుల ప్రశంస

న్యూ ఢిల్లీ, అక్టోబరు 2 అణుయుద్ధాన్ని ప్రతిఘటిస్తూ భారతదేశంలో ఖయిలరేగిన ఉద్యమాన్ని సుప్రసిద్ధ బ్రిటిష్ తత్వవేత్త ఎర్ల్ బెర్ట్రండ్ రస్సెల్, ప్రముఖశాస్త్రజ్ఞుడు ప్రపంచ శాంతిమండలి అధ్యక్షుడు అయిన శ్రీ కె డి కేర్నాన్ కొనియాడారు

అణుయుద్ధానికి వ్యతిరేకంగా ఒక అంతర్జాతీయ ఉద్యమాన్ని నిర్వహించగలమా, అవకాశాలు తిటన దేశాలకు ఉన్నాయనే కాను కన్పిస్తున్నాయని విశాయుధీకరణను గురించి కృషి చేస్తున్న ఢిల్లీ పౌరసంఘానికి పంపిన ఒక సందేశంలో ఎర్ల్ రస్సెల్ పేర్కొన్నారు.

అస్సాంకు మద్రాస్ గవర్నరు ప్రయాణం

మద్రాస్ అక్టోబరు 2 మద్రాస్ గవర్నర్ శ్రీ కృష్ణం మేధ ఇవ్వాళ ఉదయం విమానములో కలకత్తా వెళ్లారు అక్కడనుంచి అస్సాం వెడతారు

విశాఖపట్నంవద్ద దుక్క ఇనుము కర్మాగారం స్థాపన

అవకాశాల పరిశీలనకై సాంకేతిక నిపుణులరాక

పశ్చిమకోస్తాలో మరొకటి ఏర్పాటుచేసే సూచన

(స్వకీయ విలేఖరి)

విశాఖపట్నం, అక్టోబర్ 1 విశాఖపట్నంవద్ద దుక్క ఇనుము కర్మాగారాన్ని నెలకొల్పేందుకుగల అవకాశాల విషయమై దర్యాప్తు జరిపే నిమిత్తము కేంద్రప్రభుత్వము సాంకేతిక సలహాదార్ల బృందాన్ని ఒక దానిని యిక్కడకు పంపింది

ఇక్కడ నెలకొల్పబోయే కర్మాగారానికి పెలదిళ్ల గనులనుండి ఇనుపఖనిజము సరఫరా చేయబడుతుంది కర్మాగారస్థాపనకు చర్యలు తీసుకోబడుతున్నవి

ఇక విధంగా దుక్క ఇనుము కర్మాగారాలు పశ్చిమరాష్ట్రంలో ఒకటి, మద్రాస్ రాష్ట్రంలో ఒకటి నెలకొల్పేందుకుగల అవకాశాలను పరిశీలించేనిమిత్తము రెండు సాంకేతిక సలహాదార్ల బృందాలను కేంద్రప్రభుత్వము పంపనున్నదని తెలిపింది

తూర్పుతీరాలలో ఒకటి పశ్చిమ తీరాన ఒకటి, దక్షిణాన ఒకటి దుక్క ఇనుము కర్మాగారాలను నెలకొల్పాలని ప్రభుత్వం ఆలోచన దక్షిణాదిలోని ఈ మూడు ప్రాంతాలలో ఇనుపఖనిజం గనులున్నాయి దుక్క ఇనుము కర్మాగారాలను నెలకొల్పడంద్వారా ఈ ఖనిజాన్ని చాలా లాభదాయకంగా వినియోగించుకోవచ్చని ప్రభుత్వం అభిప్రాయముగా తెలుపుతున్నది

విశాఖపట్నంవద్ద కర్మాగార స్థాపకు 8 చదరపుమైళ్ల స్థలాన్ని జిల్లా కలెక్టరు పాంతిక సలహాదార్లకు చూపించారు, కర్మాగార స్థాపనకు సరిగా 8 చదరపుమైళ్ల స్థలమే అవసరమని తెలిపింది దుక్క ఇనుము కర్మాగారానికి మొదట 15 లక్షల గ్యాలనల నీరు, 200 కిలోవాట విద్యుచ్ఛక్తి అవసరమని, ఈ కర్మాగారము 10 లక్షల టన్నుల దుక్క ఇనుమును ఉత్పత్తి చేయగలదని, లక్ష టన్నుల ఇనుపఖనిజము పెలదిళ్ల నుండి విశాఖపట్నానికి రైళ్ల ద్వారా సరఫరా చేయబడగలదని తెలుస్తున్నది విశాఖపట్నంలేకపు పెద్దలేవు అవకాశంవల్ల, యిక్కడ కర్మాగార స్థాపనకు పాంతిక సలహాదార్లు ప్రాధాన్యతనిస్తున్నారు

తాలిపూడి రిజర్వాయర్ స్కీము నుండి ఇరిగేషన్ అవసరాలకు పదిలక్షల గ్యాలన్లు నీటిని ఈ దుక్క ఇనుము కర్మాగారానికి మళ్ళిస్తే అవసరమైన నీళ్ళను సరఫరాచేసేందుకు వ్యతిరేకతలుకుతుందనిఅభిజ్ఞ కర్మాలవారు యిక్కడ చెబుతున్నారు

డాక్టర్ అనిబిసెంట్ 115 వ జన్మదినోత్సవం

మద్రాస్, అక్టోబరు 1; డాక్టర్ అనిబిసెంట్ 115 వ జన్మదినోత్సవము అడయార్‌లోని థియాసఫీ సమాజం, అంతర్జాతీయ కేంద్ర కార్యాలయంలో జరిగింది

ఈ సందర్భమున జరిగిన సభకు సమాజము అధ్యక్షుడు శ్రీ యస్ శ్రీరాం అధ్యక్షత వహించారు

సమాజము అంతర్జాతీయ ఉపాధ్యక్షుడు శ్రీ కేమ్సు ఎస్ పర్కిన్సు మాట్లాడుతూ డాక్టర్ అనిబిసెంట్ భారతీయులలో స్వాతంత్ర్య భావాలను ప్రేరేపించారనీ, భారతదేశము తన జాతీయ ప్రపంచ రాజ్యాలలో కీలకస్థానములో వుందని అన్నారు ఆమె అడయార్‌ను ప్రాచ్య పాశ్చాత్యదేశాల ఐకమత్యమునకు కేంద్రముగా చేశారన్నారు

శ్రీ శ్రీరాం మాట్లాడుతూ డాక్టర్ అనిబిసెంటు ప్రధానముగా కర్మయోగిని అన్నారు

భారత రాయబారితో కృశ్చేవ్ మంతనాలు

మాస్కో, అక్టోబరు 1 సోవియట్ ప్రధాని శ్రీ కృశ్చేవ్ నేడు భారత రాయబారి శ్రీ సుశీల్ దత్తా మంతనాలు జరిపారు

శ్రీ దత్తు భారతదేశానికి బయలుదేరుతున్నారు

ఈ ఇద్దరిమధ్య సంభాషణలు స్నేహపూర్వకంగా జరిగినట్లు ప్రకటన వెలువడింది.

అమెరికా మాజీ సేనాని హత్య మొత్తం 150 మంది అరెస్టు

మిసిసిపి విశ్వవిద్యాలయంలో శాంతి రక్షణకు 4 వేల సైన్యం సమీకరణ

వాషింగ్టన్, అక్టోబరు 2:

మిసిసిపిలోని ఆక్స్‌ఫర్డ్‌లో తిరుగుబాటు లేవదీశారనే ఆరోపణపై పూర్వపు మేజర్ జనరల్ ఎడ్విన్ వాకర్‌ను అరెస్టు చేసినట్లు న్యాయశాఖ నిన్న ప్రకటించింది.

మొన్నరాత్రి మిసిసిపి విశ్వవిద్యాలయ ప్రాంగణంలో జరిగిన దొమ్మీలలో ఫెడరల్ అధికారుల కాల్పులవల్ల ఎవ్వరూ మరణించలేదనీ, గాయపడలేదనీ న్యాయశాఖ ప్రతినిధి తెలియజేశారు

అమెరికన్ సేనాపతులు కాలుగంటే కాలుకు గుండ్లు మరుగుతే దినియోగించారని, అక్కడ వారిని చెదరగొట్టేందుకు ప్రదర్శకులు నీళ్ళగొట్టాలు ఉపయోగించగా వాటికి కంటిలు పొడిచేందుకు ఇనుప్పు ప్రయోగించారని ఆయన చెప్పారు. ఇంకా కాన్పు వాయు ప్రయోగం జరిపారన్నారు

ఫెడరల్ సైనికులు దొమ్మీదారులపై కాన్పువాయువు మాత్రం ప్రయోగించినట్లు రక్షణశాఖ ఒక ప్రకటనలో పేర్కొన్నది

పూర్వపు కార్మికశాఖామంత్రి శ్రీ ఆర్ర్ గాల్ బెర్ న్యాయమూర్తిగా పదవి స్వీకారం చెయ్యనున్న సందర్భంలో అమెరికా అధ్యక్షుడు శ్రీ కెనెడి సుప్రీంకోర్టుకు రానున్న సందర్భంలో కోర్టు భవనాలపద్ద అదనపు పోలీసు దళాలను వుంచారు మిసిసిపీ కల్లోల పర్యవసానమే ఇది అని అంటున్నారు

సెనెటర్ ధోరణి

ఒక్క నీగ్రో విద్యార్థికోసం 5000 మంది శ్వేతజాతి విద్యార్థుల చదువు చెడగొట్టడం రక్తం చిందింపచేయడం మంచిదికాగుంటే అయన్ను విశ్వవిద్యాలయంనుంచి పంపించేశారుల అమెరికా సెనెటర్ మిసిసిపీ భ్యుడ్ శ్రీ జాన్ స్టెన్నిస్ న్యాయశాఖను అర్థించారు

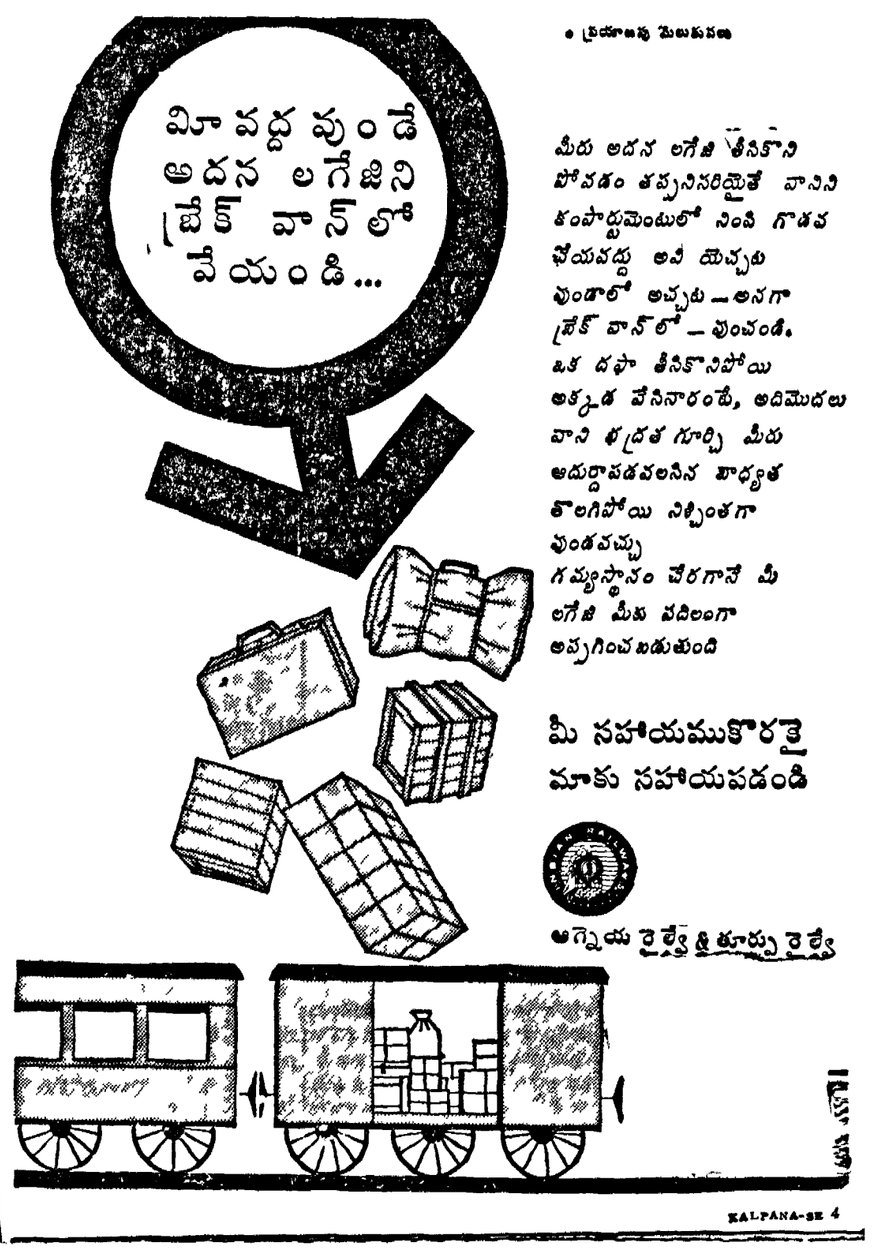

అన్నివర్గాలను సమానంగా పాలించగల్గింది కాంగ్రెసు ఒక్కటే

అందరూ చేరి ఒలపరచాలని సంజీవయ్య విజ్ఞప్తి

కడప, నంద్యాలపట్టణాల్లో అఖండ స్వాగతసన్నాహాలు

కడప సెప్టెంబరు 26 "దేశంలోని అన్నివర్గాల ప్రజలను సమానంగా పరిపాలించగలిగింది కాంగ్రెసు సంస్థ ఒక్కటే అట్టి కాంగ్రెసులో అందరూ చేరి కాంగ్రెసును బలపరచాలి" అని కాంగ్రెసు అధ్యక్షులు శ్రీ డి సంజీవయ్య గారి పాదయాత్ర తిరుపతి యిక్కడ జరిగి బహిరంగసభలో విజ్ఞప్తిచేశారు

"స్వాతంత్ర్యం సాధించిన తరువాత స్థానిక రాజకీయ, వైజ్ఞానికరంగాలలో అన్నివర్గాలకు సమాన అవకాశాలు వుండేటట్లు కాంగ్రెసు ప్రభుత్వాల ద్వారా సాధించినవారిని వివరిస్తూ ఆర్థిక సమానత్వానికి ఇలా కృషి జరుగుతున్నదని ఆయన అన్నారు

కమ్యూనిస్టు, స్వతంత్ర పార్టీలను ప్రస్తావిస్తూ రాజాజీ అంటే తనకు గౌరవముందంటూ, ఆయన ఒక పార్టీని సృష్టించడము అంతగుంచిది కాదన్నారు

అఖండ స్వాగతం

కాంగ్రెసు అధ్యక్షులు శ్రీ డి సంజీవయ్య నిన్న మధ్యాహ్నం 1 గంటకు తిరుపతినుంచి రాగానే, జిల్లాపరిషత్ అధ్యక్షుడు శ్రీ పి బసిరెడ్డి, ఉపాధ్యక్షుడు శ్రీ పి రమణారెడ్డి మున్సిపల్ చైర్మన్ శ్రీహరిహంతుల్లా, జిల్లాకాంగ్రెసు ప్రధాన కార్యదర్శి శ్రీ వాగిరెడ్డి సుబ్బారెడ్డి మాజీమంత్రి శ్రీ కడపకోటి రెడ్డి శ్రీమతి కడప రామసుబ్బమ్మ మొదలగువారు వెయ్యిమంది మహాహారాలు గంగహీతవద్దకు పూలమాలలతో ఎదురేగి శ్రీ సంజీవయ్యను పూలమాలలతో ముంచెత్తారు సాయంత్రం జరిగిన బహిరంగ సభకు సుమారు 20 వేలమంది హాజరయినారు కాంగ్రెసు అధ్యక్షులకు నిన్న ఘోర్కడి జరిగిన సన్మానాలు కడపపట్టణంలో ఏ నాయకుని యింతవరకు జరుగలేదు

సాయంత్రం 8 గంటలకు కడపజిల్లా నలుమూలలనుండి వచ్చిన జనుల సంఘానికి కాంగ్రెసు అధ్యక్షులు గారు, సంఘాధ్యక్షుడు శ్రీ కుంచా రామయ్య ఎదురేగి శ్రీ సంజీవయ్యను పూలమాలా లంకృతుని చేశారు శ్రీ కోటిరెడ్డి అధ్యక్షతన జరిగిన కాంగ్రెసు కార్యకర్తల సభలో పుపన్యసిస్తూ, కార్యకర్తలు అదర్శవంతంగా పనిచేయాలని, ప్రజల మన్ననలు పొందటానికి ప్రజలతో కలిసిమెలిసి వుండాలని శ్రీ సంజీవయ్య చెప్పారు

కాంగ్రెసు అధ్యక్షులు శ్రీ డి సంజీవయ్య గౌరవార్థం మధ్యాహ్నం శ్రీ పి బసిరెడ్డి గారి శ్రీహరిహంతుల్లా విందు చేశారు (స్వ వి)

నంద్యాలలో

కాంగ్రెసు అధ్యక్షులు శ్రీ డి సంజీవయ్య ఉదయం 11 గంటలకు కడపనుండి యిక్కడకు రాగానే వ్యవసాయక్షేత్రపు అంగళ్ళవద్ద వారికి జిల్లా కాంగ్రెసు అధ్యక్షుడు శ్రీ పి వి. వెంకటసుబ్బయ్య మున్సిపల్ చైర్మన్ శ్రీ ఎ. జాగధూషణంగార్లు సాయంత్రాన 10 వేలమంది ప్రజలు స్వాగతమిచ్చారు ప్రజలతో కిక్కిరిసి పోయిన పట్టణవీధులగుండా శ్రీ సంజీవయ్యను పూర్ణకుంభాలతో ఊరేగింపుగా బహిరంగసభలోనికి తీసుకు పోయారు 3 మైళ్ళదూరంలో నిర్మించిన బహిరంగసభలోనికి చేరుకు చేందుకు 8 గంటల వేళ ప్రవేశపెట్టిన 1962 లో ప్రధాని శ్రీ నెహ్రూ కు తప్ప నంద్యాలలో యింతటి ఘన స్వాగతం మరే నాయకునికి జరుగలేదు

మున్సిపల్ మైదానంలో జరిగిన బహిరంగసభలో కాంగ్రెసు అధ్యక్షులు శ్రీ సంజీవయ్య ఉపన్యసిస్తూ సామ్యవాద సిద్ధాంతము దానిని అమలు జరుపడానికి ప్రయత్నిస్తుండటమే కాంగ్రెస్ సంఘపు బలము చేకూర్చిందన్నారు పురపాలక సంఘంతరఫున చైర్మన్ శ్రీ ఎ జాగధూషణం కేంద్ర కాంగ్రెసు అధ్యక్షులకు పన్నాపత్రం సమర్పించారు రాయలసీమ మేనమనివారణ పథకాల అమలుకు తగిన ఆర్థిక సహాయాన్ని కేంద్రం యిస్తుందని ఆశిస్తున్నానని శ్రీ సంజీవయ్య అన్నారు యువకులు మేధావులు సంఖ్యలో చేరి వారు కాంగ్రెసులో చేరి, ఆ మహాసంస్థను పటిష్ఠం చేయాలని, కాంగ్రెసు ద్వారా తప్పక పేదప్రజలకు మేలు చేస్తామన్నారు

శ్రీ పి వి వెంకటసుబ్బయ్య తమ స్వాగతంలో శ్రీ డి సంజీవయ్యకు శేషవస్త్రం విందు చేశారు

కడపనుండి కర్నూలుకు వెళ్లే దారిలో గ్రామాల ప్రజలు పూర్ణకుంభాలతో కాంగ్రెసు అధ్యక్షులకు స్వాగతం పలికి పూలమాలలు వేశారు

బండి హమాలీల సమ్మెవిరమణ

వరంగల్, సెప్టెంబర్ 2 పాతరస్వయాపూర్వకంగా పరిష్కారం కుదిరిన భరించిగా బండిహమాలీలు రెండువారాలుగా చేస్తున్న సమ్మెను నిన్న విరమించారు ఇప్పటున్న రేటు కంటే రెండు పైసలు పెంచడానికి, యితరకోర్కెలను పరిశీలించడానికి వరంగల్ వాణిజ్యమండలి అంగీకరించి పచ్చిసెలనుండి రెస్ ఆయిల్ మిల్ కార్మికుడు కనీసవేతనాలను అమలుజరిపేందుకు వాణిజ్య మండల అధ్యక్షుడు హామీయిచ్చారని కార్మికుల యూనియన్ నాయకులు వెల్లడించారు (స్వ వి)

రాజకోటవద్ద గాంధి 96 వ జయంతి

రాజకోట సెప్టెంబరు 26 హిందూ పంచాంగం ప్రకారం పరిగణించి మహాత్మా గాంధి 96 వ జన్మదినోత్సవం ఈరోజు అయింగుగు, ఇక్కడి కీర్తిమందిరాలవద్ద ప్రార్థనలు, సామూహిక నూలు వడుకు కార్యక్రమాలు నిర్వహించారు దీనితో 80 కోట్ల నూలువడుకు కార్యక్రమమును గిరింది ప్రఖ్యాతి గాంధీ తిరిగివేత శ్రీ కాకా కాలేల్కర్ నూటాడుతూ తన కార్యాలయాలతో ద్వేషాలతో నిండిన ప్రపంచం మహాత్ముని ప్రబోధాల విలువను గుర్తించేరోజు వస్తుందన్నారు

గాంధి శాంతి సంస్థ రాయబారవర పట్టులు శ్రీయుతులు ధేబర్, శ్రీమతి రామచంద్రన్, శ్రీ జ రామచంద్రన్ ప్రధిక్షులు మూస్కా విమానశ్రీయులలో దిగివస్తుండు తీసినచిత్రం

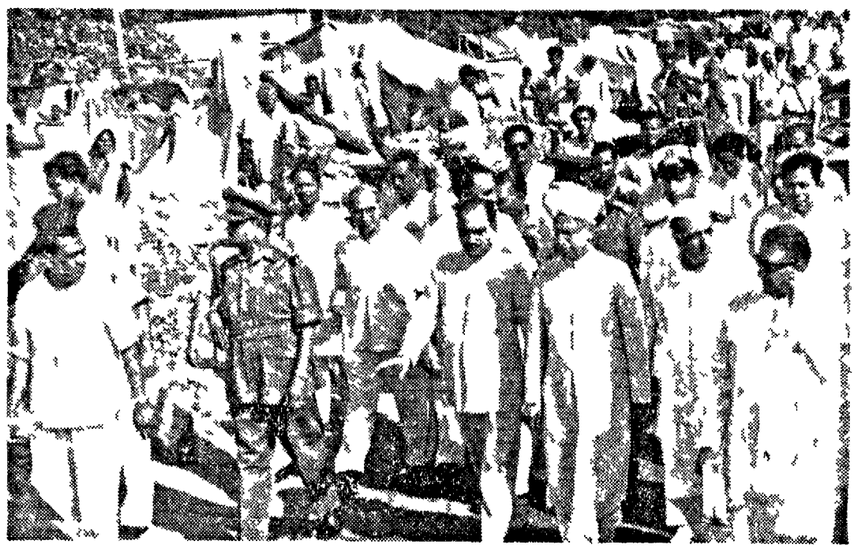

ఢిల్లీలో యమునానది వరదబాధితులకు సహాయంగా యమునా బజారులో శాశ్వతంగా వేసిన గుడారాలను రాష్ట్రపతి డాక్టర్ రాధాకృష్ణన్ సందర్శించారు ఆయనవెంట మేయరు చీఫ్ కమిషనర్ కూడా వున్నారు

పవిత్రగోదావరిలో పల్లంరాజు అస్థికల నిమజ్జనం

హైదరాబాద్, అక్టోబరు 1 శ్రీ శేషశైన శ్రీ పల్లంరాజు అస్థి ఉదయం పదిగంటలకు వారి తృతీయపోదరుడు శ్రీ లక్ష్మణరావు తూర్పుగోదావరిజిల్లా గోదావరిపట్టణ జిల్లాల్లో ప్రభుత్వ మర్యాదలతో నిమజ్జనం చేశారు

మేడ్చల్ లో శనివారమువాడ చేనిక్ టయింగ్ పాఠశాల ప్రధానోపాధ్యాయులు శ్రీ పి. రామకృష్ణారావు అధ్యక్షతన జరిగిన సభలో ఆటవీశాఖ మంత్రి శ్రీ పల్లంరాజు మృతికి సంతాపము తెలుపుతూ తీర్మానము చేశారు

భారత సమయపాలక సంఘం (ధూల్ పేట) కార్యక్రమము శనివారము సహకారమైన వృద్ధ కాంగ్రెసు నాయకులు మంత్రి శ్రీ ఎల్ రాజం స్మృతికి సంతాపము తెలుపుతూ తీర్మానము చేసి శ్రీ శేషమనిషట అదనపు చిత్రము రెండు నిమిషాలపాటు మౌనము పాటించారు

హైదరాబాద్ నగర కాంగ్రెసు యూనియన్ల ప్రదేశ్ కాంగ్రెసు అధ్యక్షులు శ్రీ గొట్టిపాటి బ్రహ్మయ్య అధ్యక్షతన గాంధీభవన్‌లో జరిగిన సంతాప సభలో ఆటవీశాఖమంత్రి శ్రీ శేషశైన శ్రీ పల్లంరాజుగారికి శ్రద్ధాంజలి ఘటించారు

శ్రీ బ్రహ్మయ్య గాద్గదికస్వరముతో హృదయం తొలిచేటట్టు శ్రీ పల్లంరాజు చేసిన సేవను స్మరించి 40 సంవత్సరాల ఆయన కాంగ్రెసుకు పెద్దదిక్కుగా వున్నారన్నారు

ఆర్థికమంత్రి శ్రీ కొసు బ్రహ్మానందరెడ్డి శ్రీ వి బి రాజు ఉపసభాపతి శ్రీ కాసు దేవప్పయ్య శ్రీ పల్లంరాజు ప్రతిభావిశేషాలను ప్రస్తుతించారు

చివరికి నగర కాంగ్రెసు అధ్యక్షుడు శ్రీ వి రామారావు ప్రతిపాదించిన సంతాపతీర్మానమును సభ్యులందరు నిమిషము మౌనముగా నిల్చుని ఆమోదించారు

కార్పొరేషన్ సంతాప సభ

హైదరాబాదు, సెప్టెంబరు 2 ఉస్మానియా జనరల్ ఆస్పత్రిలో నిన్న ఉదయం స్వర్గస్థులైన ఆటవీశాఖమంత్రి శ్రీమల్లి పూడి పల్లంరాజు మృతికి సంతాపము తెలుపుతూ హైదరాబాద్ మునిసిపల్ కార్పొరేషన్ నిన్న తీర్మానము చేశారు

మేయరు శ్రీమతి కుముదినీదేవి అధ్యక్షతవహించిన ఈ సమావేశములో సభాధ్యక్షుడు శ్రీ జ యాచారి సంతాప తీర్మానమును ప్రతిపాదించగా శ్రీయుతులు శ్యామరావు నరసింహారావు, పత్యిపాటి నారాయణశాస్త్రి (కాంగ్రెసు) సుల్తాన్ సలాహుద్దీన్ ఒవైసీ సిరాజుద్దీన్ (మజ్లిస్) జగన్ మోహన్ పరదేశి (యు సి పి) దేవేంద్రపురి గోస్వామి (సోషలిస్టు) కె లక్ష్మీనారాయణ ఎయ్యూబ్ అహమ్మద్ బలపర్చారు

సభ్యులందరు రెండు నిమిషాలు మౌనముగా నిలబడి సంతాప తీర్మానమునకు ఆమోదించారు

ఉర్దూ దినపత్రిక హాక్కర్ పయ్యద్ మొహియుద్దీన్ ఖాద్రీఖోర్ మృతికి కూడా సంతాపము తెలిపారు

యునైటెడ్ డెమొక్రటిక్ పార్టీ నాయకుడు శ్రీ కె వి నారాయణరెడ్డి పార్టీ ప్రముఖ నాయకుల పరామర్శ హైదరాబాద్ చేరుకొన్నందున సహకార సంఘంకూడా సంతాపము తెలియచేస్తూ తీర్మానాలు చేశారు

జిల్లాల్లో కాంగ్రెస్ నాయకుల, మంత్రుల పాదయాత్ర

(ఆంధ్రపత్రిక ప్రతినిధి)

హైదరాబాద్, అక్టోబరు 1

ప్రదేశ్ కాంగ్రెసు అధ్యక్షులు శ్రీ గొట్టిపాటి బ్రహ్మయ్య గాంధీజయంతి వారములో ఆయా జిల్లాలలో కాంగ్రెసు నాయకులు, మంత్రులు పాగిలించే పాదయాత్రను జయప్రదము చేయవలసిందిగా అధీన కాంగ్రెసు సంఘాలకు ఒక పరిపత్రము జారీచేశారు

పాదయాత్రకు సంబంధించి భవిష్యత్ నివేదికలు పంపవలసిందిగా కూడా కోరారు జిల్లాపరిషత్ అధ్యక్షులు పంచాయతీ సమితి అధ్యక్షులతో కలిసి పాదయాత్ర సందర్భమున ప్రజల ఇబ్బందులను తెలుసుకోవలసిందిగా సూచించారు రాష్ట్రమంతటా పరిష్కరించవలసినవి వుంటే ప్రదేశ్ కాంగ్రెసు వారిని చూడగలదన్నారు

జిల్లాల్లో పాల్గొనే కాంగ్రెసు నాయకులు, మంత్రులపేర్లు ఇవి

శ్రీ గొట్టిపాటి బ్రహ్మయ్య ఖమ్మం, వరంగల్ కరీంనగర్

శ్రీ మూకల రాజమల్లారెడ్డి మెదక్

డా॥ యం యస్ లక్ష్మీనరసయ్య హైదరాబాద్ జిల్లా, నిజామాబాద్ కరీంనగర్

శ్రీ యం వి స్ సుబ్బరాజు తూర్పు గోదావరి

శ్రీ టి హయగ్రీవాచారి వరంగల్

శ్రీ ఎ వెంకటరమయ్య వరంగల్

శ్రీ కె జాయక్ హైదరాబాద్ నగరం

శ్రీ జె వి నరసింగరావు, అదిలాబాద్

శ్రీ కె వెంకట్రామారావు నల్గొండ

శ్రీ పి వెంకట సుబ్బయ్య కర్నూలు (అనంతపురం, కడప పట్టణం తప్ప తాలూకాలు)

యస్ సంజీవరెడ్డి తూర్పు గోదావరి (2 3 రోజులలో)

యం వెంకట్రాజా గుంటూరు

ఎస్ ఆర్ వెంకటేశం సికింద్రాబాద్

ఎస్ జాలారాయుడు అనంతపురము

జి వెంకటేశ్వర్లు కృష్ణాజిల్లా (జగ్గయ్యపేట నియోజకవర్గం)

శ్రీ పగడాల కోటయ్య గుంటూరు జిల్లా (చీరాల నియోజకవర్గము)

డా॥ యం చెన్నారెడ్డి హైదరాబాద్ జిల్లా పరంగల్లు

శ్రీ యం ఆర్ అప్పారావు పశ్చిమ గోదావరి (7 వ రోజున పాలకొల్లు) 8, 9, 10 రోజులలో కృష్ణాజిల్లా

శ్రీ పి పార్థసారథి కడప (రోడ్డూరు, రాజంపేట నియోజకవర్గాలు)

శ్రీ పి వరసింగరావు కరీంనగర్

శ్రీ కె జక్కారెడ్డి మహబూబ్ నగర్

శ్రీ ఎస్ నిజాంరెడ్డి ఖమ్మం

శ్రీ పి లింగయ్య మెదక్

శ్రీ యల్ లక్ష్మణదాసు : శ్రీకాకుళము

శ్రీ ఎ సంజీవరెడ్డి : నెల్లూరు.

శ్రీ కె అదినారాయణ నాయుడు చిత్తూరు

శ్రీమతి కాంతాబాయి తలపైకార్ మహబూబ్ నగర్, హైదరాబాద్ నగరం

పారిశ్రమ్య దినం

న్యూఢిల్లీ సెప్టెంబరు 30 మహాత్ముని జన్మదినమైన అక్టోబరు 2 వ జాతీయ పారిశ్రమ్య దినోత్సవంగా పరిగణించబడగలదని ఆశిస్తున్నారు ప్రభుత్వాలు స్థానిక సంస్థలు పారిశ్రామ్య కార్యక్రమాలు పాంభిస్తాయని, నేడిక్కడ ప్రకటన జరిగింది ప్రభుత్వ కార్యాలయాలలోను, విద్యాలయాలలోను, ఇతర ప్రధాన స్థలాలవద్దను పరిశుభ్రత ప్రమాణం పెంపొందించేందుకు తగు ప్రయత్నం జరుగుతుంది ఘటాలు, భోజనశాలలు వాటి పారిశుద్ధ్య పట్ల ప్రత్యేక శ్రద్ధ కనబరుస్తారు దేశమంతటా పౌరులు విద్యార్థులు ఈ ఉద్యమంలో పాల్గొంటారు గ్రామాలలో బావులు శుభ్రం చేస్తారు ప్రజా సహకారం సంపాదించేందుకు సామూహిక చర్చలు సమావేశాలు ఏర్పాటు చేస్తారు కరపత్రాలు పంచడం పోస్టర్లు అతికించడం, ఈ కార్యక్రమంలో భాగం

కేంద్ర సచివాలయ సిబ్బందిపై ఆధిపత్యం

న్యూఢిల్లీ, సెప్టెంబరు 29 సెక్షన్ 5 అధీనపరులకు, కేంద్ర సచివాలయ, సిబ్బందిపై ప్రత్యేక యూనియన్ వారు పరిచేసే మంత్రిత్వాలకు వుంటుంది

దేశీయ వ్యవహారాలశాఖ ప్రకటన ద్వారా సెక్షన్ అధీన అసిస్టెంటు సెక్షన్ ఆఫీసర్లు (రెండు తరగతులు) విషయంలో అక్టోబరు 1 వ తేదీ నుండి నిర్ణయించిన పథకము అమలు జరుగగలదని తెలుపుతోంది

విపణిలో బ్రిటన్ చేరిక వ్యవహారం

భారత్ వ్యతిరేకించ లేదని నెహ్రూ వివరణ

లండన్ అక్టోబరు 1 — రిపబ్లికలో బ్రిటన్ చేరికను భారత్ వ్యతిరేకించలేదని ప్రధాని శ్రీ నెహ్రూ గతరాత్రి లేబరిజన్ గోష్ఠిలో వెల్లడించారు అదే బ్రిటన్ చేసుకోవలసిన నిర్ణయమేనని కాగా అయితే బ్రిటన్ చేరికవల్ల భారత్ ప్రయోజనానికి భంగం కలుగరాదని భావిస్తున్నట్లు మాత్రం కామన్వెల్త్ ప్రధానుల సమావేశంలో స్పష్టం చేయబడినట్లు వివరించారు భారత్ ప్రస్తుతం పన్ను రాయితీలు లేదు బ్రిటన్‌కు ఎగుమతి చెస్తోందని, టారిఫ్ వ్యవహారాలు లేవు భారత్ ఎగుమతులు కాలం భాగం తగ్గి బాధాయని అప్పుడు పన్ను భత్యాలు కనీస పాయిలో తగ్గించే నిమిత్తం దీర్ఘకాలపు టోప్పందాలను రూపొందించాల్సి వస్తుందని అన్నారు

గ్రామీణ అంగళ్ల వినియోగ పథకం

పశ్చిమ గోదావరిజిల్లాలో అమలు

ఏలూరు సెప్టెంబరు 26 గ్రామీణ అంగళ్లను ఉపయోగించడంద్వారా నిరుద్యోగ సమస్య తగ్గించడానికి వెనుకబడిన ప్రాంతాలలో వ్యాపారాయిక ఉత్పత్తి పెంచడానికి కేంద్రప్రభుత్వం రూపొందించిన పథకం, యీజిల్లాలోని దెందులూరు, గోపాలపురం పోలవరం మొగల్తూరు తాడేపల్లిగూడెం చింతలపూడి కార్యక్షేత్రాలలో అమలు జరుపబడుతున్నది

ఈపథకం మొదటిదశగా 2 వ పథకాలపాటు అమలులో వుంటుంది ఈ కాలంలో కనీసం 1 కోటిరూపాయలు ఖర్చుకింద ఒకవేళ అవసరమైతే మరి రెండు లక్షలు కేంద్రప్రభుత్వం వారిస్తారు ఈ మొత్తంతో కార్యక్షేత్రాలు విలువగల కార్యక్రమాలు చేయించాలి ఈ రెండు పథకాలలో పాల్గొనే అభివృద్ధివిభజన, ఈ పథకం అమలుకు రెండేడాదిపాటు పొడిగించబడే అవకాశంవుంది ఈ పథకంక్రింద చేపట్టవలసిన కార్యక్రమాలను గురించి, జిల్లా సమాహర్తాధికారి శ్రీ ఏ విశ్వేశ్వరరావు విపులక తియాలు చేస్తున్నారు (స్వ వి)

కామరాజ్ నగర్ తెలుగు పాఠశాల

విద్యామంత్రికి విజ్ఞప్తి

అవడి, అక్టోబరు 1 విద్యాశాఖ మంత్రి శ్రీ యం భక్తవత్సలం మొన్న అవడిలోని కామరాజ్‌నగర్ తెలుగు ప్రాథమిక పాఠశాల యాజమాన్యము వారి విజ్ఞప్తి పరిశీలనను ఇస్తూ ఇటీవల తిరుచినాపల్లి విద్యార్థులవారు పరీక్షకై అల్పసంఖ్యాక భాషావారాలు మాధ్యమ ప్రత్యేక మైన ఏర్పాట్లు చేయుటకు తీర్మానించినట్లు తెలియజేశారు ఇటువంటి విషయాల్లో మద్రాసు ముందంజ వేస్తుందని విజ్ఞప్తి పైతగు చర్య తీసుకుంటామని అన్నారు

లీడింగ్ పెంటరును ప్రారంభించుటకు ఇక్కడికి వచ్చిన పండ్రంగులలో తెలుగు పాఠశాలకు ప్రత్యేకమైన రిక్వెస్టు ఇస్తుంటలేదని పాఠశాల యాజమాన్యము మంత్రికి విజ్ఞప్తి చేశారు

ఎగుమతులకు ప్రోత్సాహం

కొత్త చర్యలపై ప్రభుత్వ ఆలోచన

బొంబాయి, సెప్టెంబరు 26 మన దేశ నుంచి ఎగుమతులను ప్రోత్సహించేందుకు ప్రభుత్వం ఆలోచిస్తోంది ఎగుమతులకు పన్నుమినహాయింపు ఆలోచిస్తోందని ఎగుమతులకు పన్నుమినహాయింపు ఇచ్చేందుకు కొన్ని వస్తువులపై సెస్సు వేసే విషయం కూడా ఆలోచనలో వున్నదనీ కేంద్ర వాణిజ్య పరిశ్రమల మంత్రి శ్రీ పి డి రెడ్డి తెలిపారు ఇక్కడ తెలియజేశారు

నిర్బంధంగా ఎగుమతులు చేయించే వుద్దేశం ప్రస్తుతం లేదనికూడా శ్రీ రెడ్డి అన్నారు

ఎగుమతులకు సంబంధించిన కొత్త విధానం అతి త్వరలో ప్రకటించబడుతుందనీ సాధ్యమైనంతవరకూ అవసరంగా దిగుమతులు జరగకుండా ఎగుమతులు వుంటాయనీ కూడా శ్రీ రెడ్డి పత్రికా విలేకరులతో గోష్ఠి జరుపుతూ అన్నారు ఈ సందర్భంలో విదేశీ ద్రవ్యాన్ని కూడా చెట్టుకోవటమే ప్రధానంగా సూత్రారనీ దిగుమతి అవుతూ వుండిన యంత్రి పరికరాలు స్పేరు భాగాలు మొదలైనవి కొన్ని దేశంలో తయారు చేయటానికి పాఠశాలలు వుండేటట్లు పరిశీలిస్తున్నారనీ కూడా ఆయన చెప్పారు

ఆంధ్రదేశమంతటా అక్టోబరు 5 విడుదల

గంభీరమైన ప్రతిజ్ఞలతో ఉత్పన్నమైన మహా ప్రళయమును వారించుటకు తండ్రి అర్జునుని ప్రతిజ్ఞ నెరవేర్చుటకు తాత పాండురాజు స్వర్గప్రాప్తికొరకు ప్రాణము లర్పించిన "నాగార్జునుని అమరగాథ

పంతి శిష్యుడు

నాగార్జున

దర్శకత్వం పి పుల్లయ్య

అలింగనా ముద్రలో యున్న ద్రౌపది ధర్మరాజులను చూచినందుకు ప్రాయశ్చిత్తంగా అర్జునుడు తీర్థ యాత్రలు చేయుట, సుభద్రా పరిణయము ఆంజనేయ అర్జునుల యుద్ధము వీరకంఠుని త్యాగము రాక్షస గంధోరము, శ్రీకృష్ణుని చతురోపాయము మొదలగు మహాభారత కథావస్తువులతో నిండిన అపూర్వ చిత్రం

పట్టుదలలు పాతపగళ్ళు రేపాయి! మనసిచ్చి మరచిపొమ్మన్నాడు ప్రసాద్!

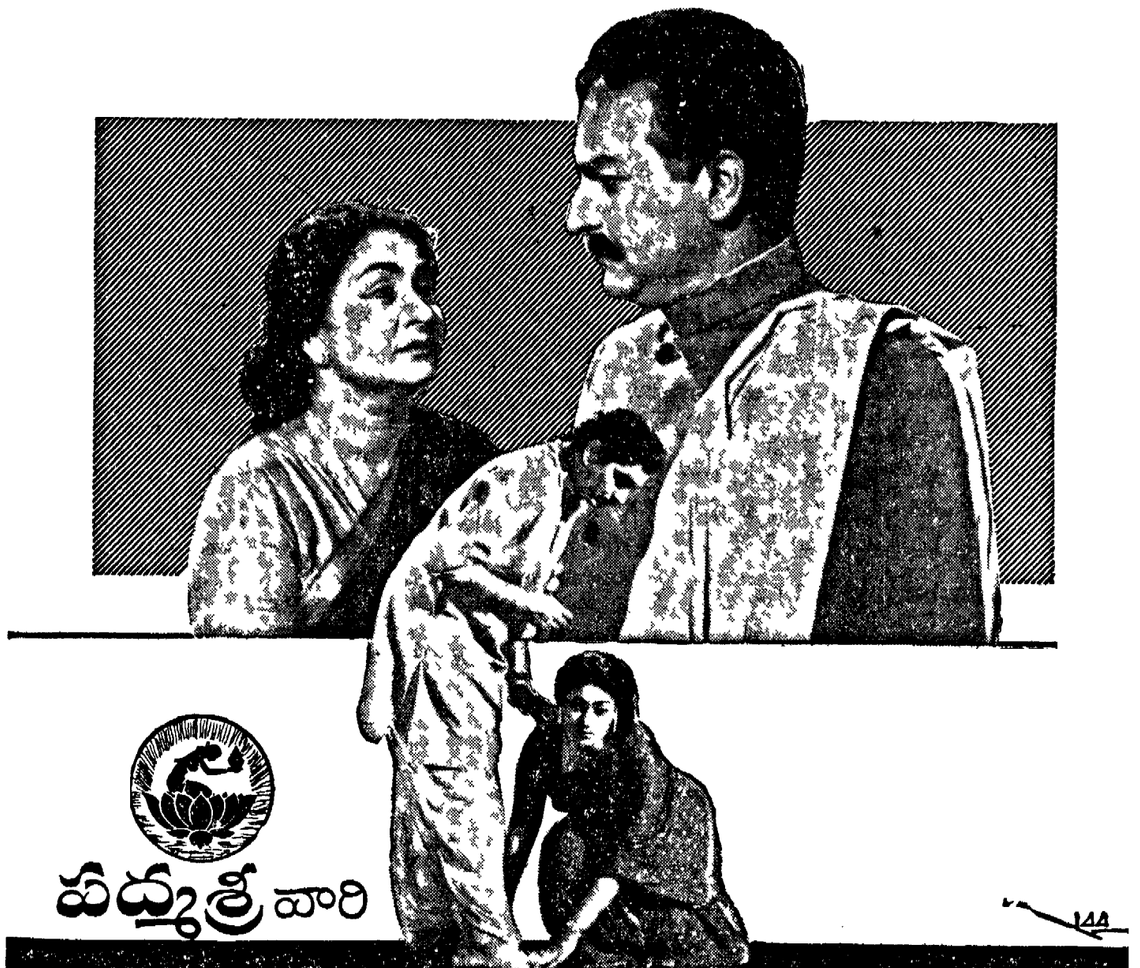

పద్మశ్రీ వారి

సిరిసంపదలు

నిర్మాత వి.వెంకటేశ్వర్లు.B.A + దర్శకుడు పి.పుల్లయ్య.B.A

ఆంధ్ర సీడెడ్ విజయా రిలీజ్ — నైజాం మైసూర్ ఈస్టిండియా రిలీజ్

పెడితెర నవల వెల 80 నయా పైసలు ప్రతులకు స్వతంత్రా పబ్లిషర్సు గాంధినగరం విజయవాడ — V/NAJA

Printed and Published for Nageswara Rao Estates (Private) Ltd, by S Radha Krishna at The Andhra Patrika Press 6 & 7 Thambu Chettu Street, Madras-1. Editor Sambhu Prasad. Phone: Madras 22244 & 21747 Hyderabad 5703